

Taller de Título



Emile Duhart/ Baltazar Sánchez

Beatriz Castro Puig

Terremoto 27. F

8.8

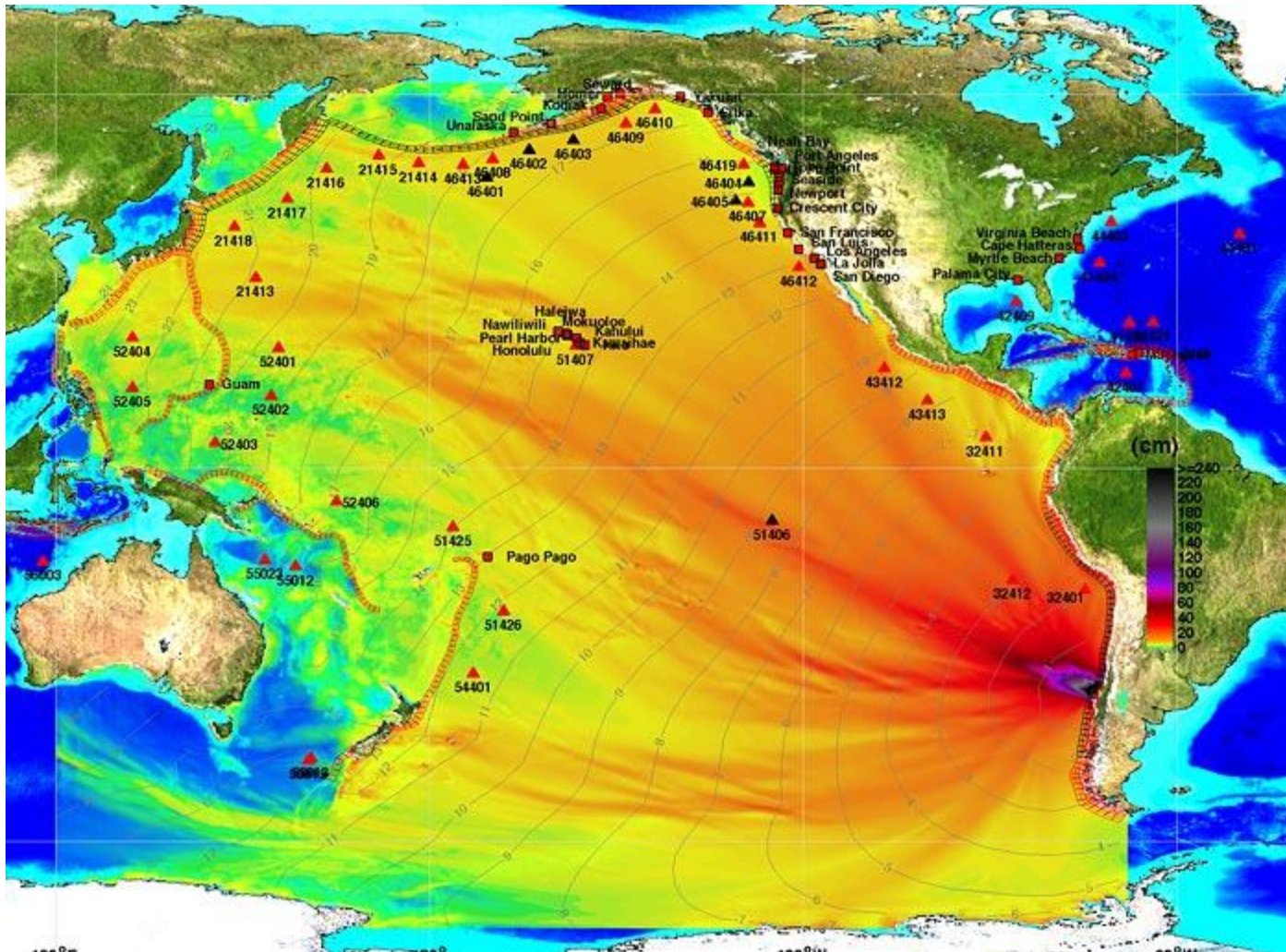

3:34 am



Área Potencial de Trabajo

Zona Afectada





Requisito:
Borde Costero

Pelluhue

Constitución

Cobquecura



Límites

VII Región del Maule

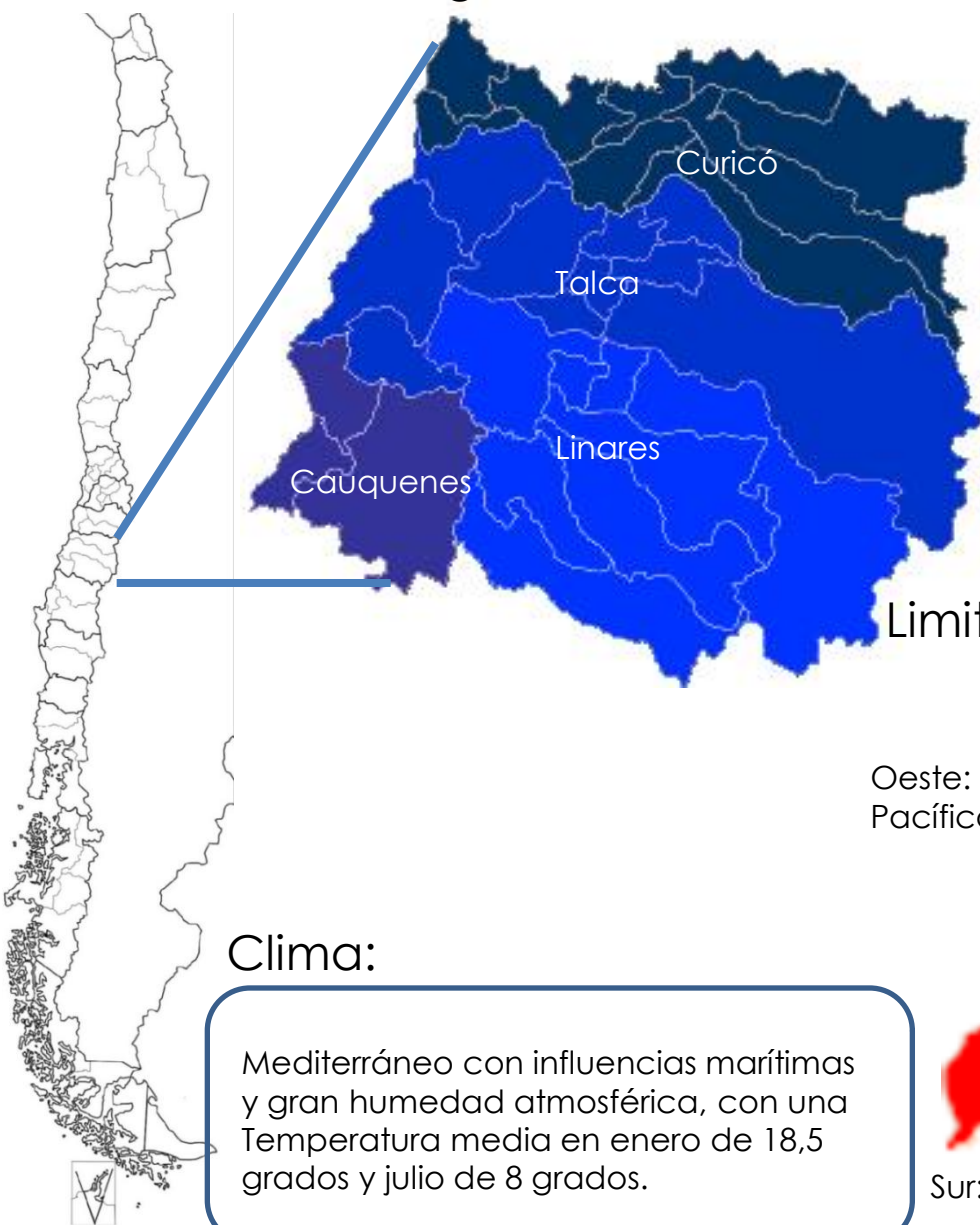

PELLUHUE
 Provincia: Cauquenes
 Superficie: 371 km²
 Fundación: 26 de octubre de 1979
 (fundada como Pelluhue)
 Población: 6.414 hab. (censo 2002)
 Densidad: 17,29 hab./km²

Limites Comunales:



Clima:

Mediterráneo con influencias marítimas y gran humedad atmosférica, con una Temperatura media en enero de 18,5 grados y julio de 8 grados.

División
Político administrativo

Estructura Política

Eje Central Norte-Sur



30

- Capital regional
- Capital provincial
- Capital comunal
- Límite internacional
- - - Límite regional
- Límite provincial
- - - Límite comunal
- Identifica la comuna

Densidad

Densidad de la Población Comunal (Hab./ km²)

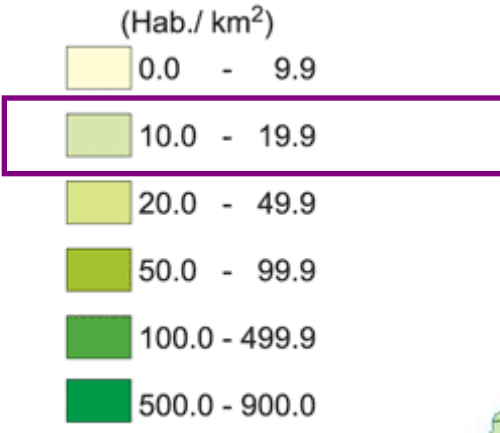

Fuente: INE, 2002

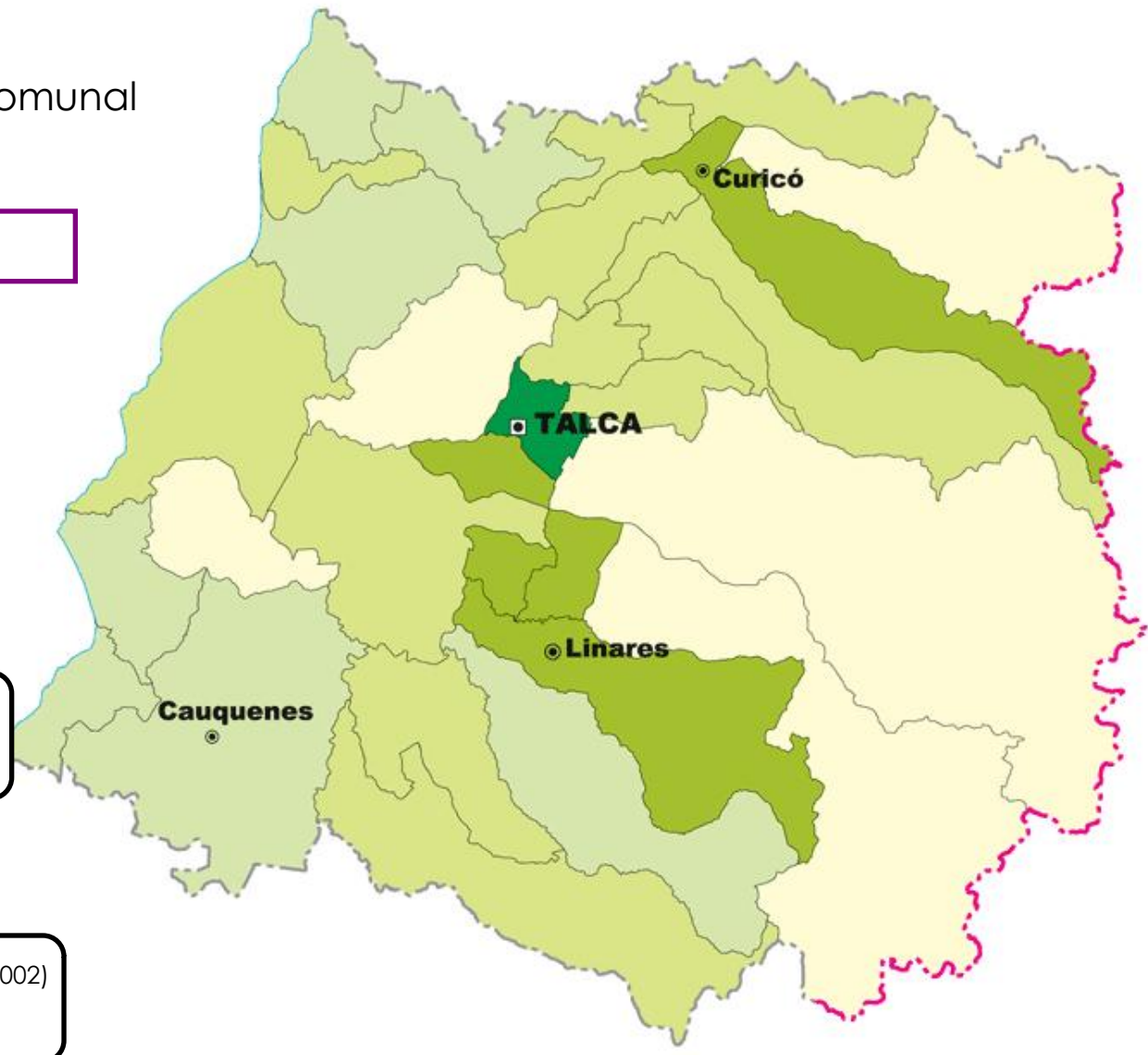

Región

Habitantes: 999.685
Densidad: 32,22 hab./km²

Pelluhue

Habitantes: 6.414 hab. (censo 2002)
Densidad: 17,29 hab./km²



Rutas:

40 desde R5

58 Costera

H60 Costera del Sur

220Km de Talca

Conectividad

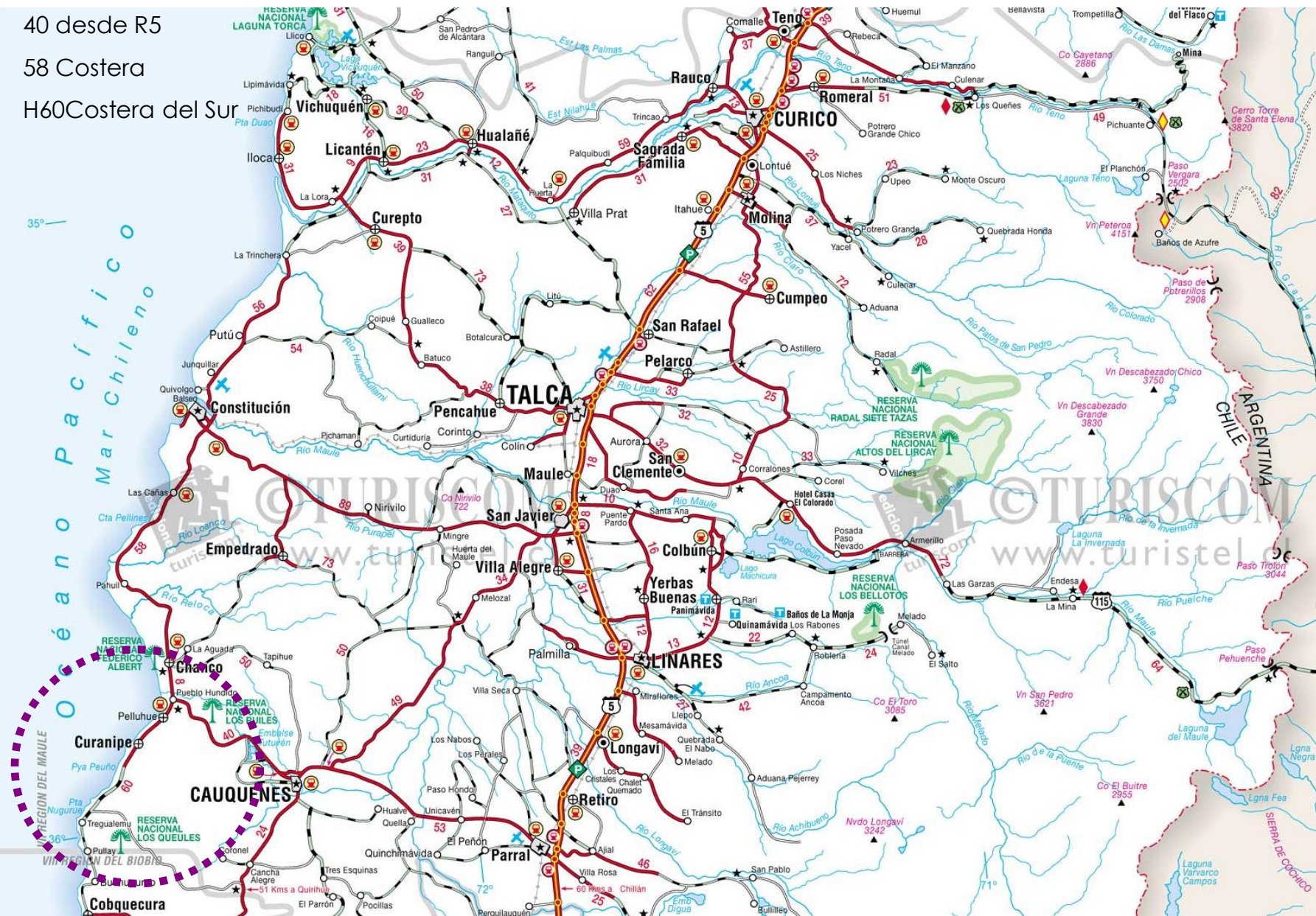



Fuente: Börgel, 1983

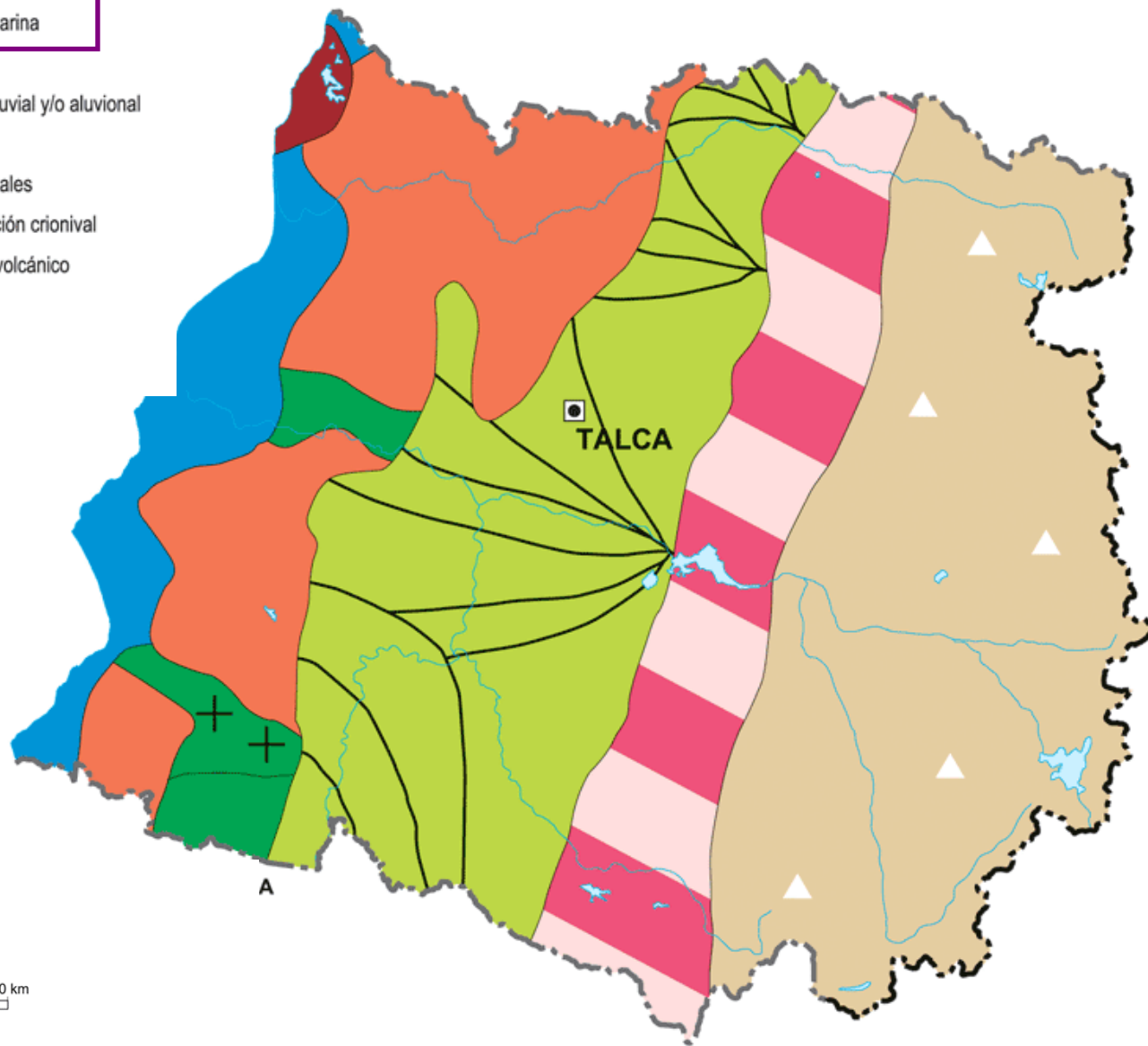

Pelluhue



Áreas protegidas y problemas ambientales

Ecología

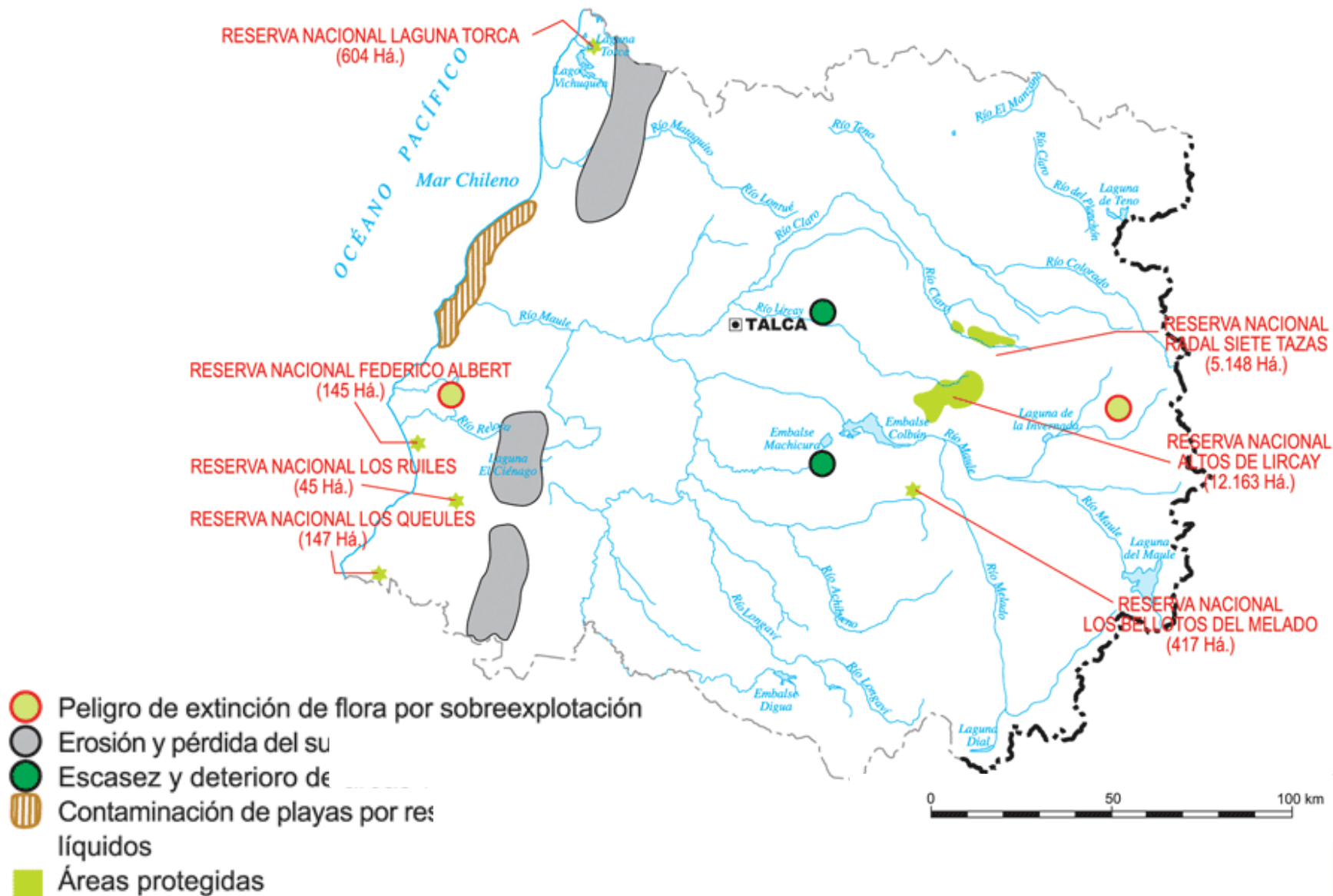

Fuente: CIREN-CORFO; CONAF.

Regiones Vegetales
Presentes en la VII Región

- BOSQUE CADUCIFOLIO
- ESTEPA ALTO-ANDINA
- MATORRAL Y BOSQUE
ESCLERÓFILO
- TERRENOS DE CULTIVO

3 Sub-regiones

- 1.- BOSQUE CADUCIFOLIO MONTANO
- 2.- BOSQUE CADUCIFOLIO DEL LLANO
- 3.- BOSQUE CADUCIFOLIO ANDINO

Bosque Caducifolio Maulino
(que pierde su follaje)
Principales especies: Ruil, Queule, Roble (entre otros)

Ecología

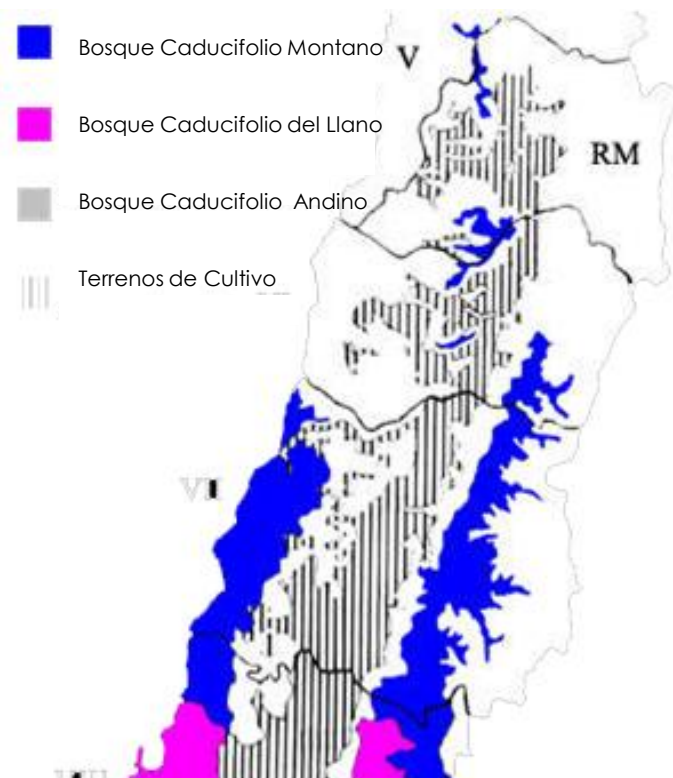
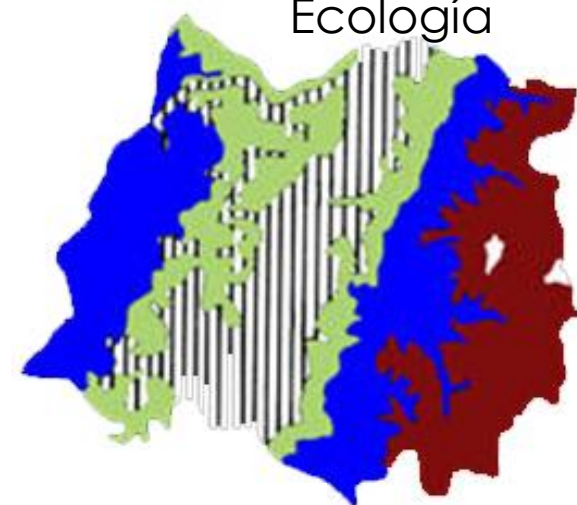

Bioma conjunto de elementos bióticos (plantas y animales) y características abióticas (precipitaciones, temperatura, relieve y paisaje) de una región



Bioma Litoral (latitud 18° - 56°S)

Las precipitaciones permite n el crecimiento de vegetación densa hasta muy cerca de la línea de mar.



Plantas

Chasca
Cochayuyo
Doca
Huiro
Luga
Luche
Pelillo
Vinagrillo

Animales



Gaviota



Gaviota dominicana



Pelícano



Yeco



Playero Blanco

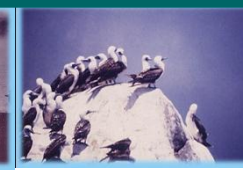

Piquero

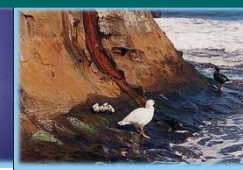

Caranca



Lobo marino



Promedio temp. máxima
Promedio temp. mínima

22° a 11°C de norte a sur
15° a 5°C de norte a sur

Actividades Primarias y Secundarias

Forestal

- Plantaciones de pino radiata
- Plantaciones de eucalipto
- Plantaciones de otras especies

Industria

Fuente: Ministerio de Minería, CIREN - CORFO

Pesca

Mariscos

Frutales

Viñas y parronales

Cultivos anuales

Praderas artificiales

Praderas naturales

Bosques naturales y montes no explotados

Pelluhue

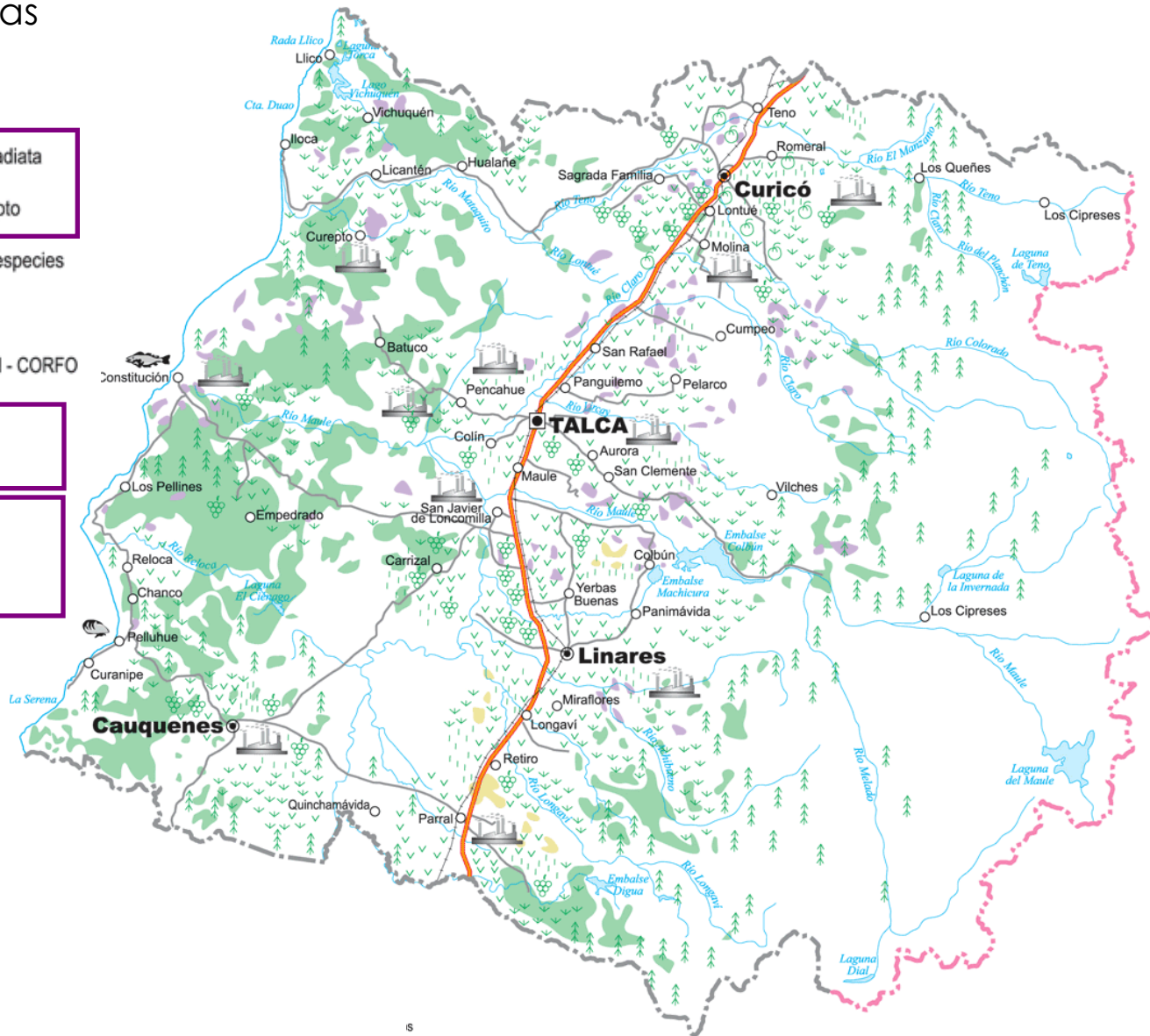

Agricultura: Cultivo de Frutillas –Viñas hacia el interior



Industria Forestal: Pino/ Eucaliptus

- Erosión
- Baja empleabilidad
- Cambio en el paisaje Natural y Cultural





Industria Pesquera Artesanal:

- Turismo
- Alta empleabilidad

Situación_geográfica

Pelluhue_contexto



Actividades Turísticas

San Pedro (29 de Junio)



Campeonato de Surf (Febrero)



Festival de la Trilla (fines de Enero Principio de Febrero)



Feria Costumbrista (Enero)





Análisis Urbano

Conurbación Pelluhue - Curanipe

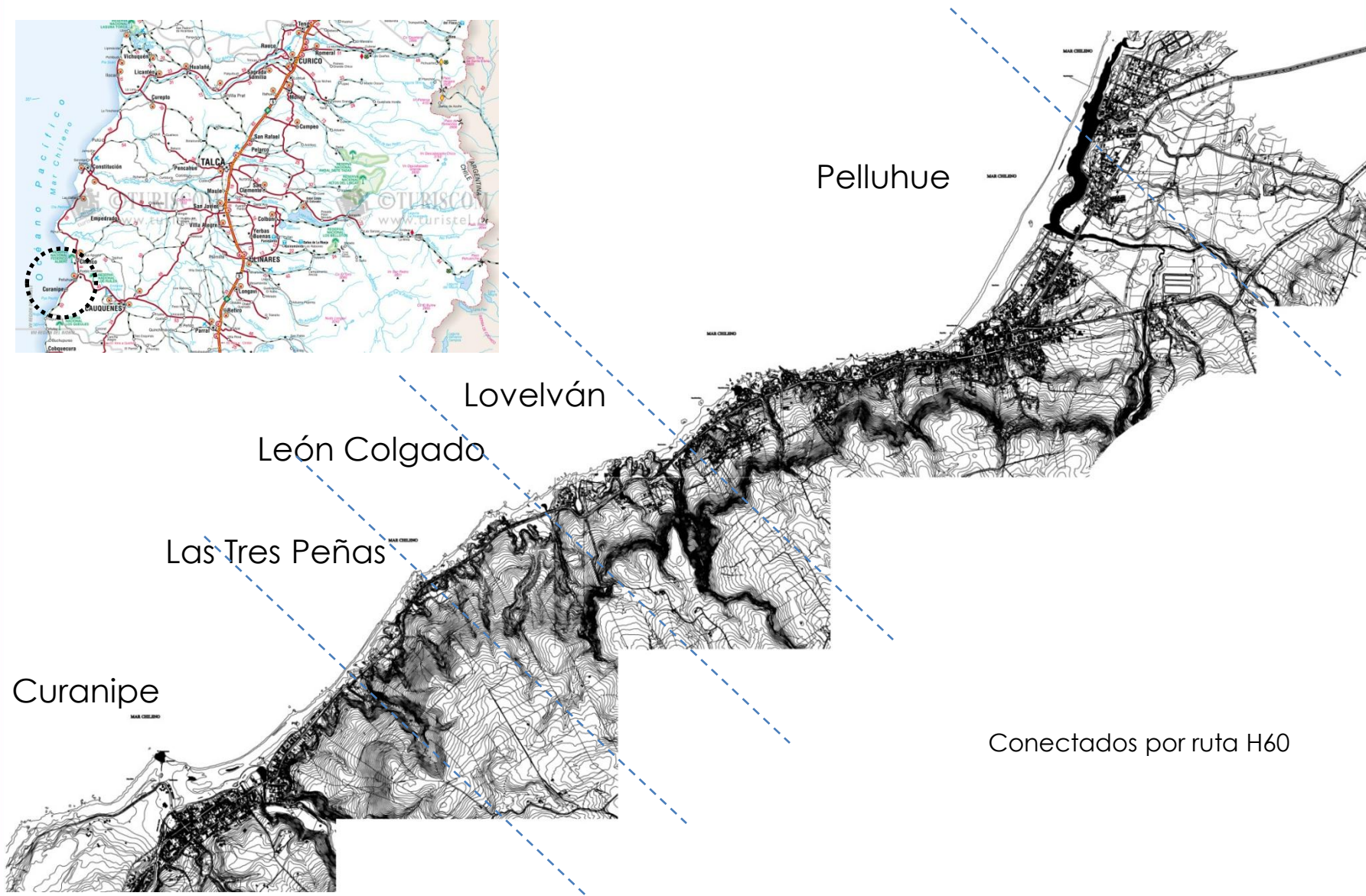

Conectados por ruta H60



Áreas Urbanas

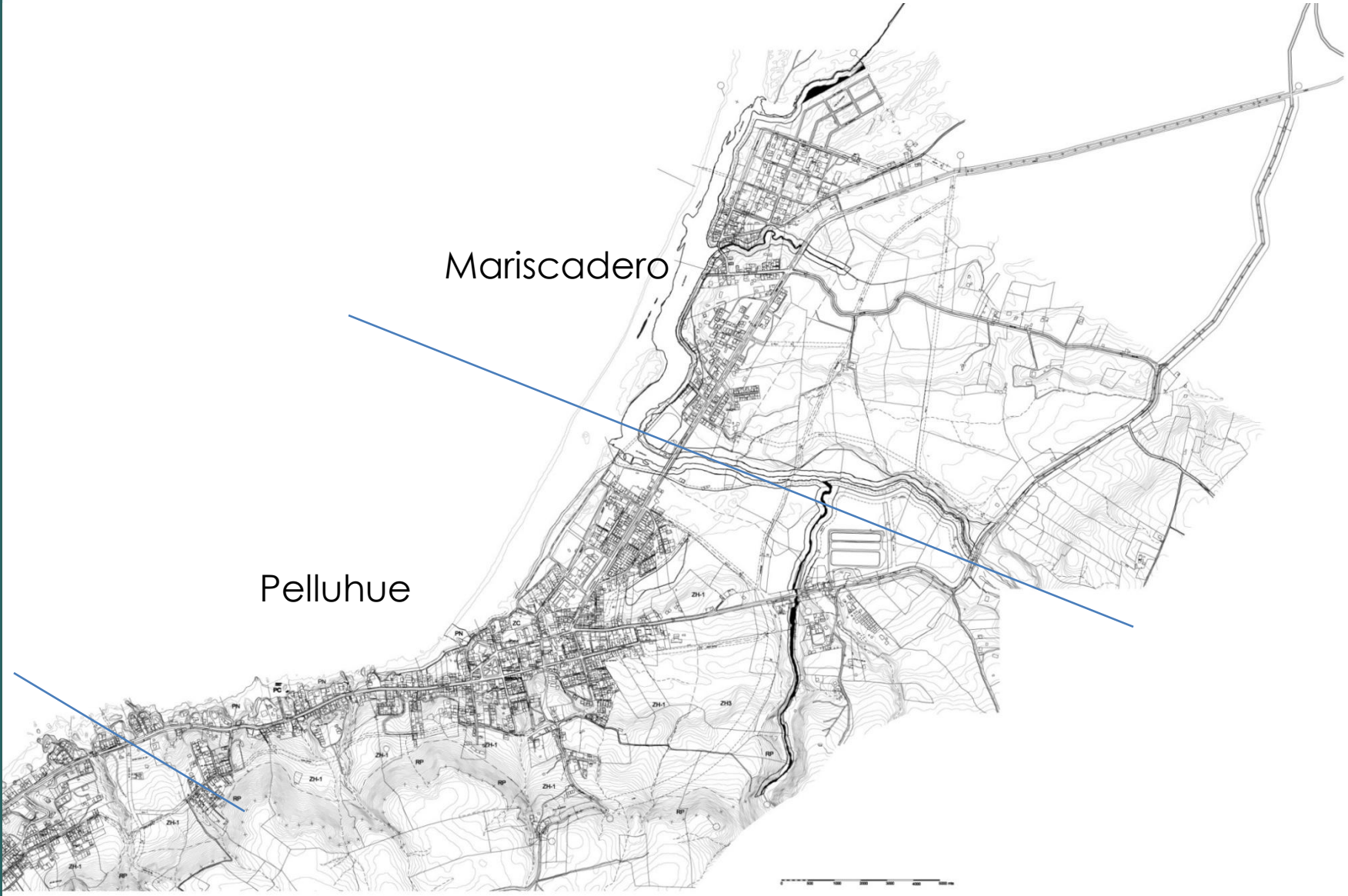

Configuración Topográfica

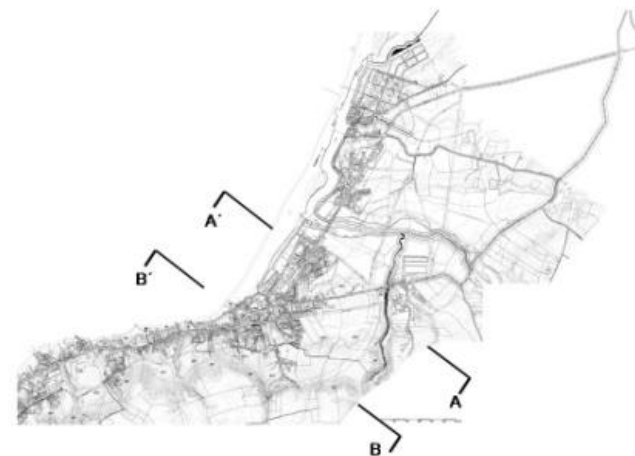

A

Mariscadero – nivel Mar

Zona de Deposicional (arenas)

A'



B

Zona Centro – cota 22

B'

Plaza de Armas

Fundación desde Caleta---eje de crecimiento

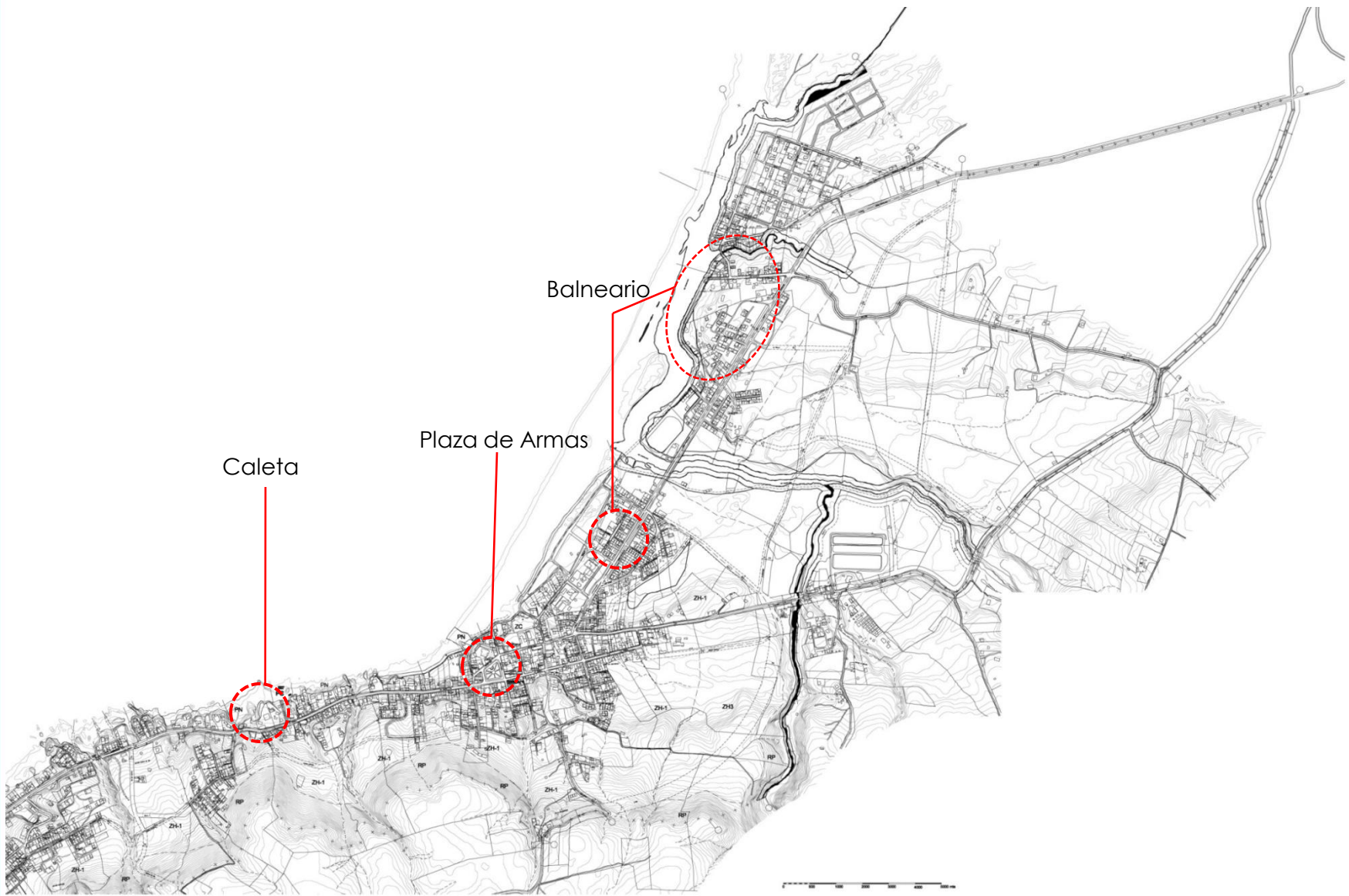



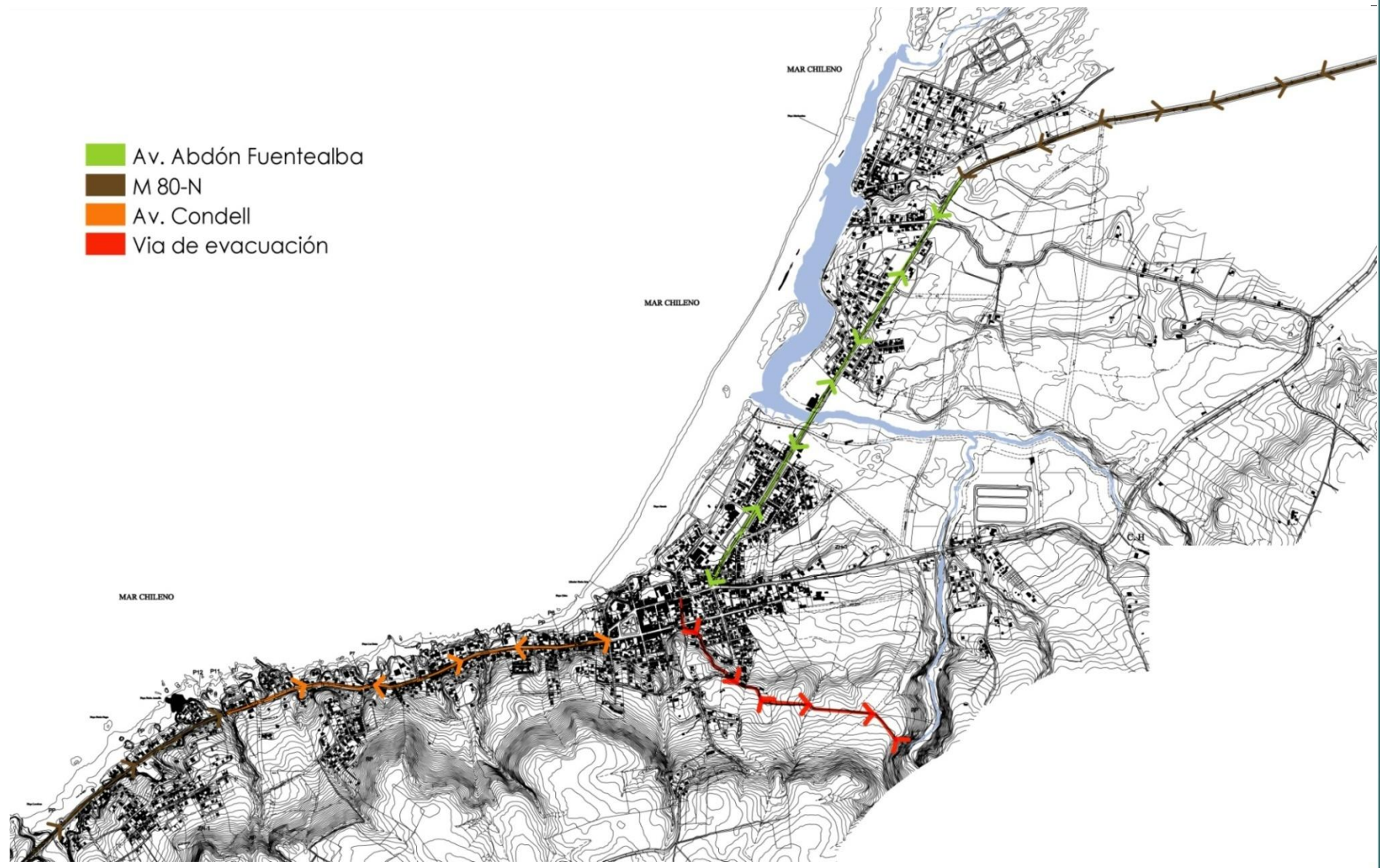

Accesibilidad

- Av. Abdón Fuentelba
- M 80-N
- Av. Condell
- Vía de evacuación





Vialidad

-  Vias estructurantes
-  Vias secundarias

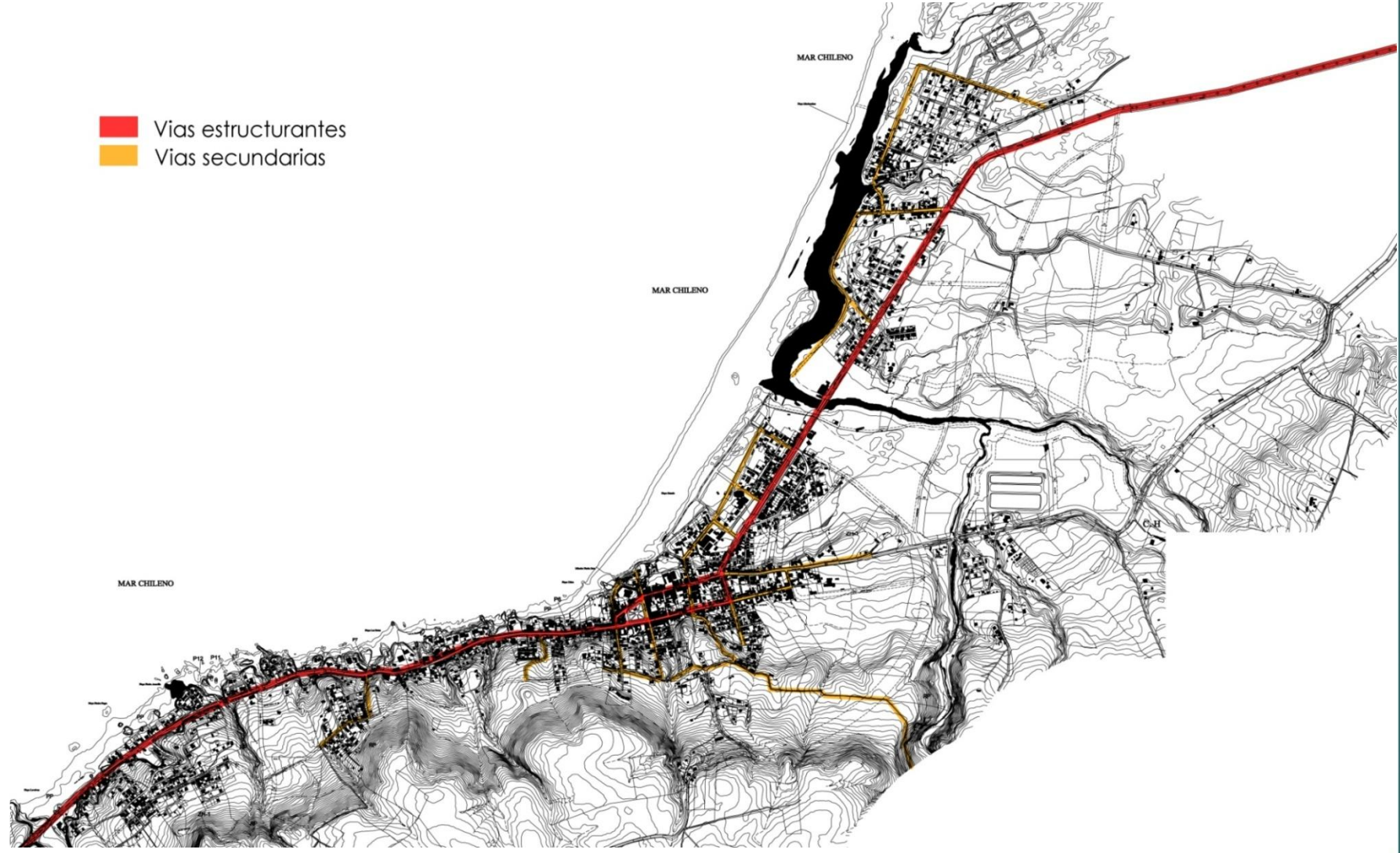

Áreas Verdes

■ Áreas verdes





Densidad Urbana

- Area urbana consolidada
- Expansión urbana

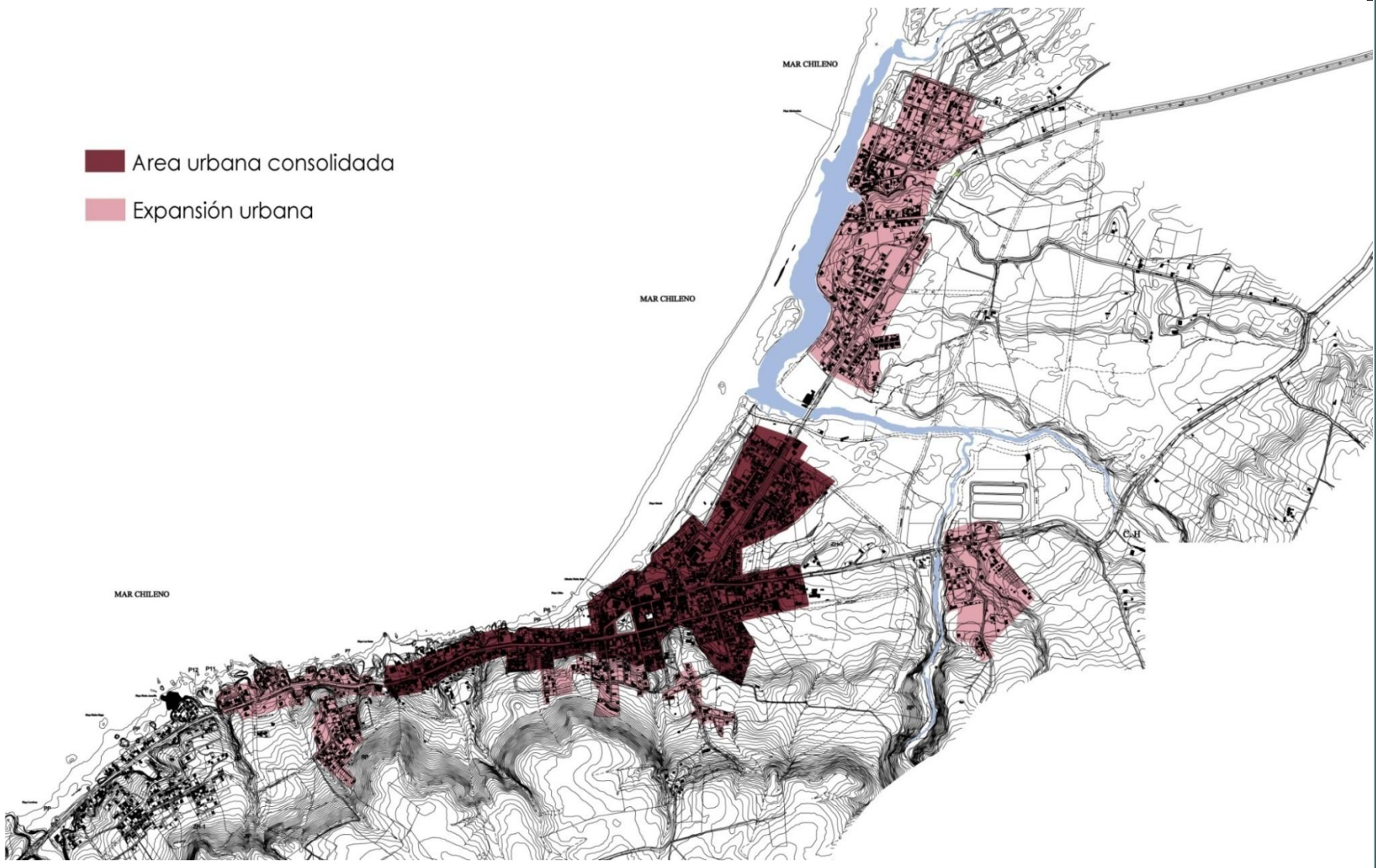



Equipamiento

- Equip. de Emergencias**
- 2 Retenes de Carabineros
 - 2 Cuarteles de Bomberos
 - 1 Consultorio de Emergenci
 - 1 Posta

- Equip. Comercial**
- 1 Supermercado
 - 4 Ferreterías
 - Talleres Mecánicos

- Equip. Turístico**
- Hosterías, Residenciales y Ca
 - Restaurantes
 - Comercio estival
 - Zonas de Atractivo Turístico

- Equip. Municipal**
- 1 Internado
 - 1 Liceo
 - 2 Jardín Infantil
 - 1 Hogar de Menores

- Equip. Areas Verdes**
- 3 Plazas





Configuración de la ciudad



Observaciones

- No sigue una trama regular de damero
- Se funda desde la caleta, no desde una plaza
- Se conforma desde un eje (Vía Principal)
- Casco Antiguo de Fachada Continua/vivienda livianas veraneo

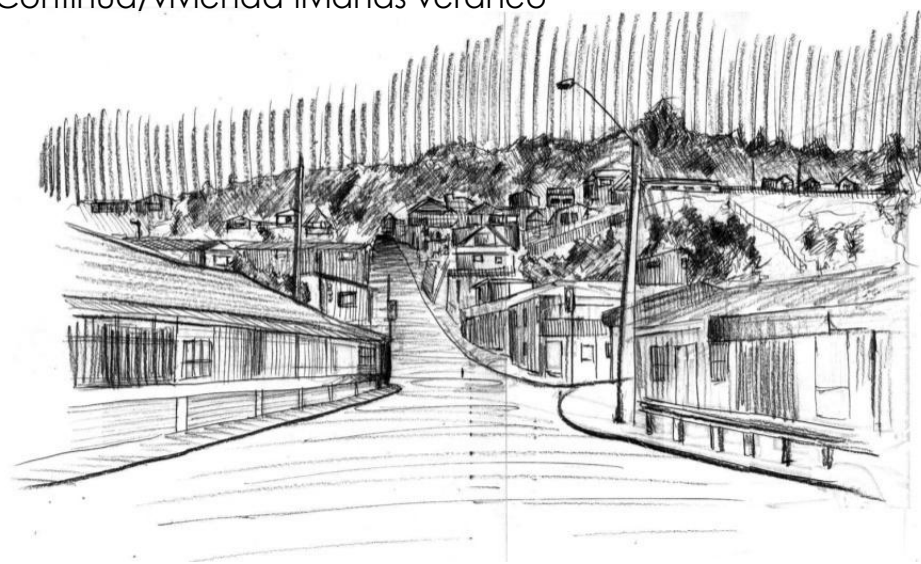

27_F_Terremoto

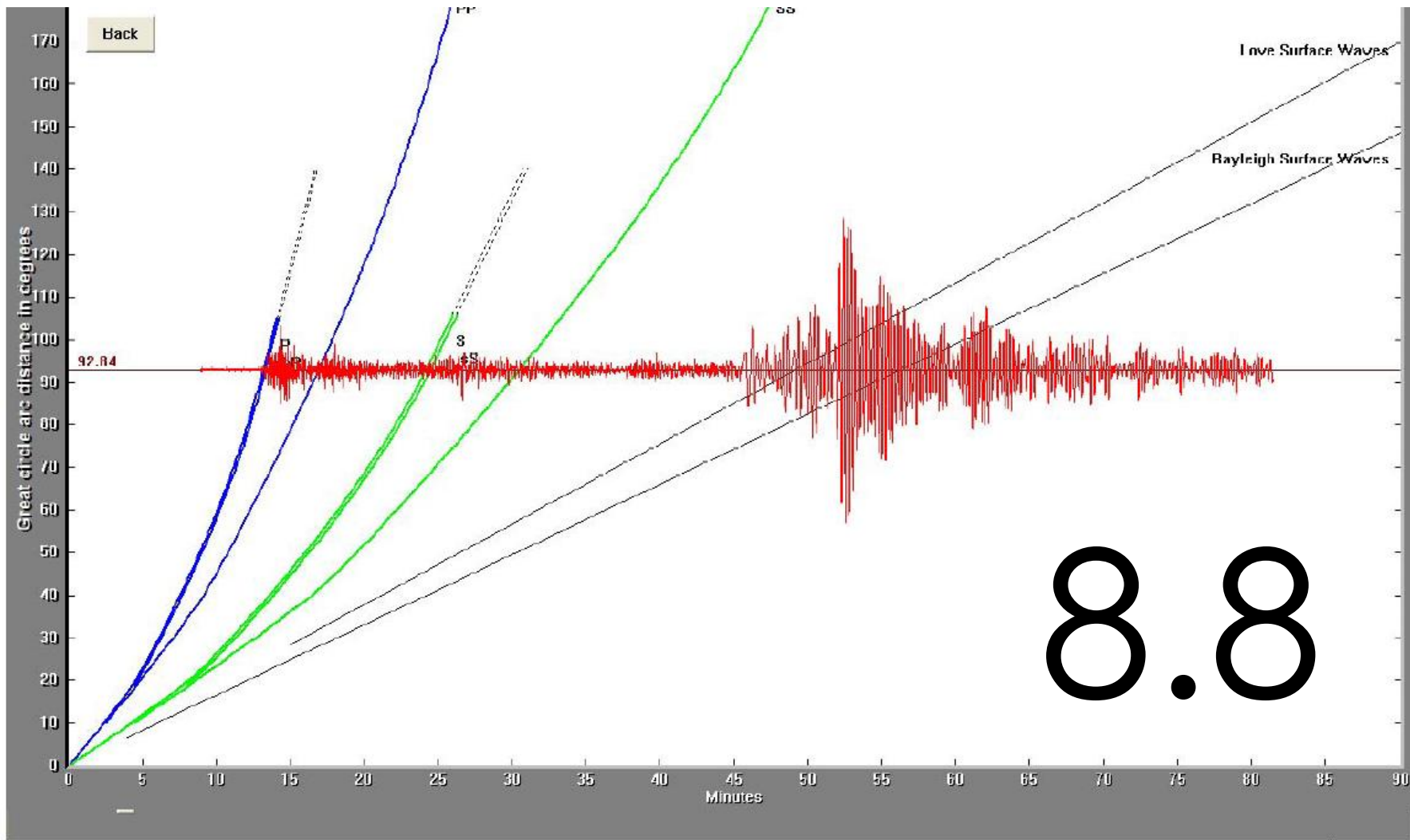

8.8

¿Que es un terremoto ?

Un terremoto es una sacudida del terreno que se produce debido al choque de las placas tectónicas y a la liberación de energía en el curso de una reorganización brusca de materiales de la corteza terrestre al superar el estado de equilibrio mecánico.

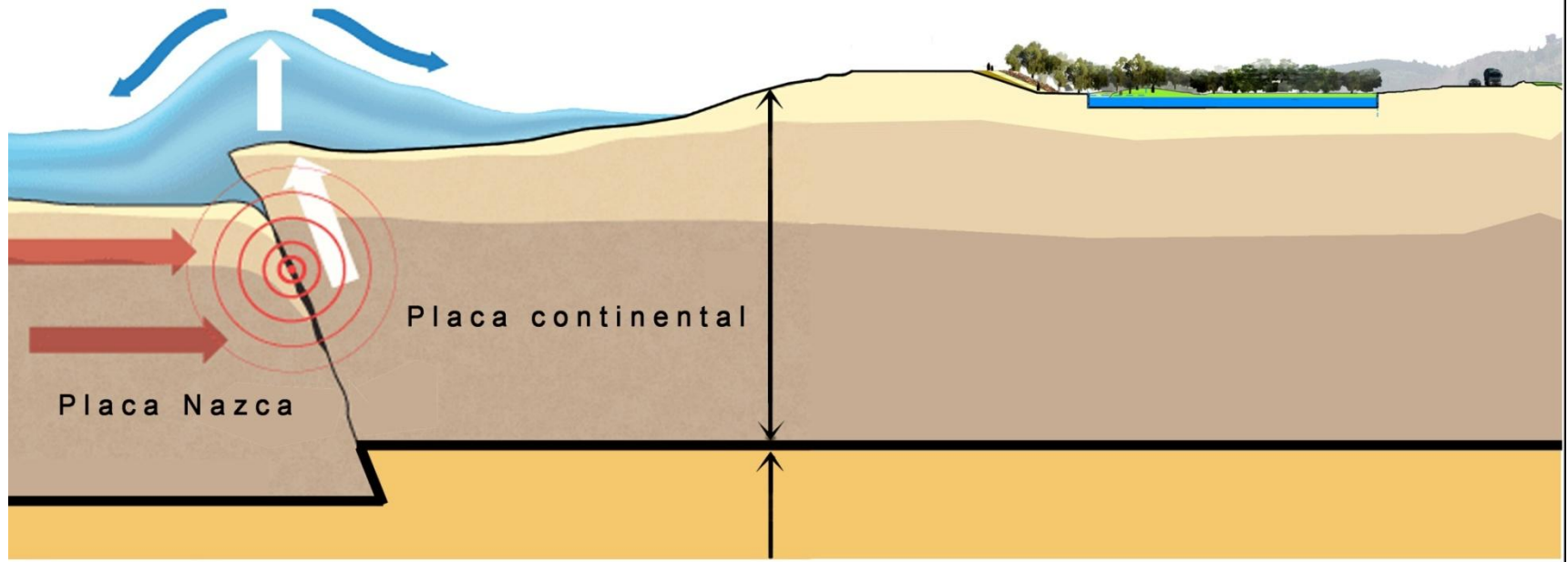

Formación Tsunami

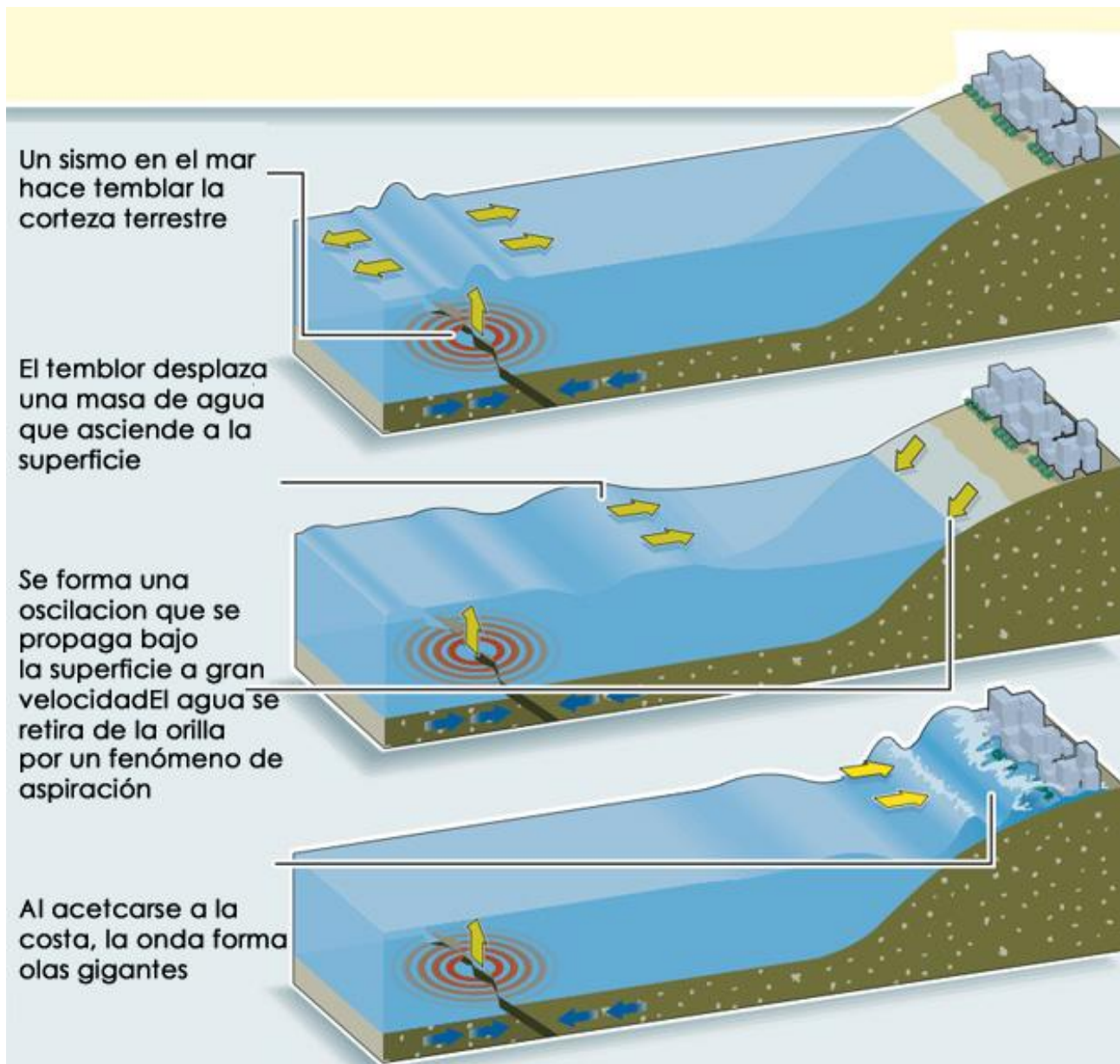

Tsunami Pelluhue: Se juntan 2 olas Epicentro Constitución y Cobquecura

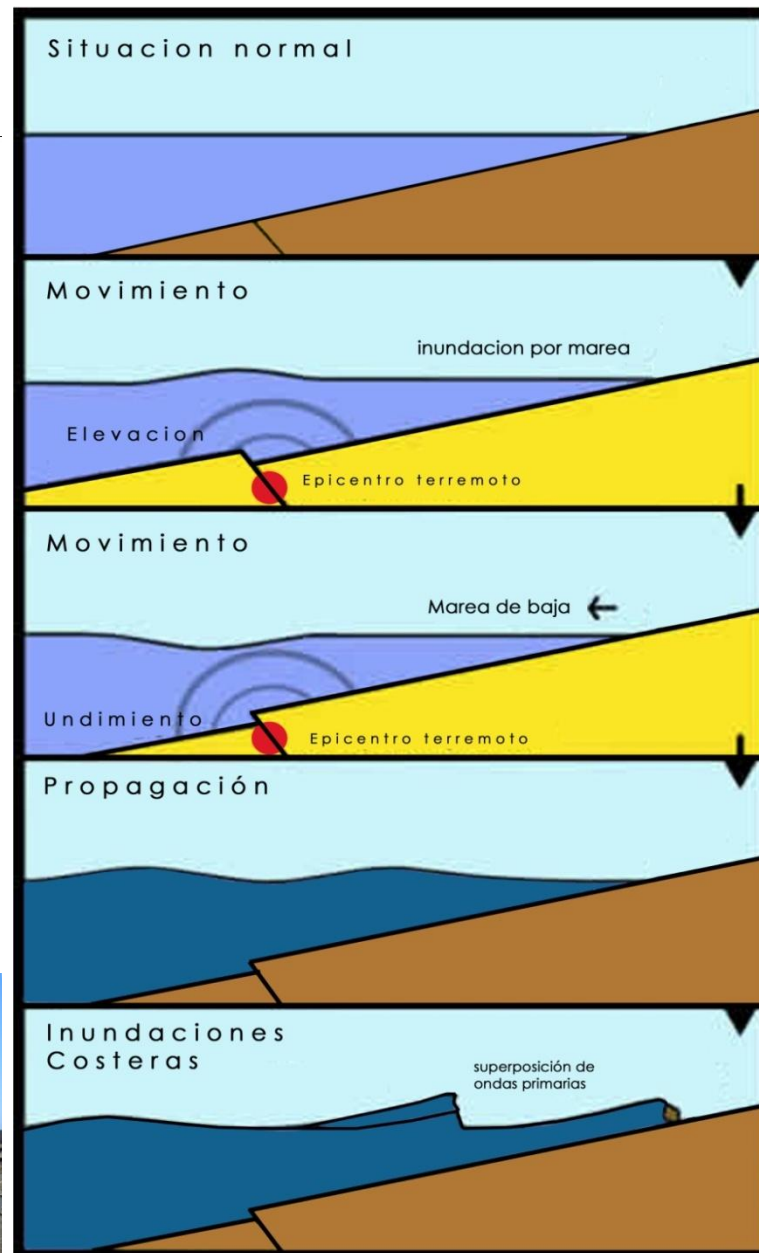

Riesgos Naturales identificadas previo 27.F

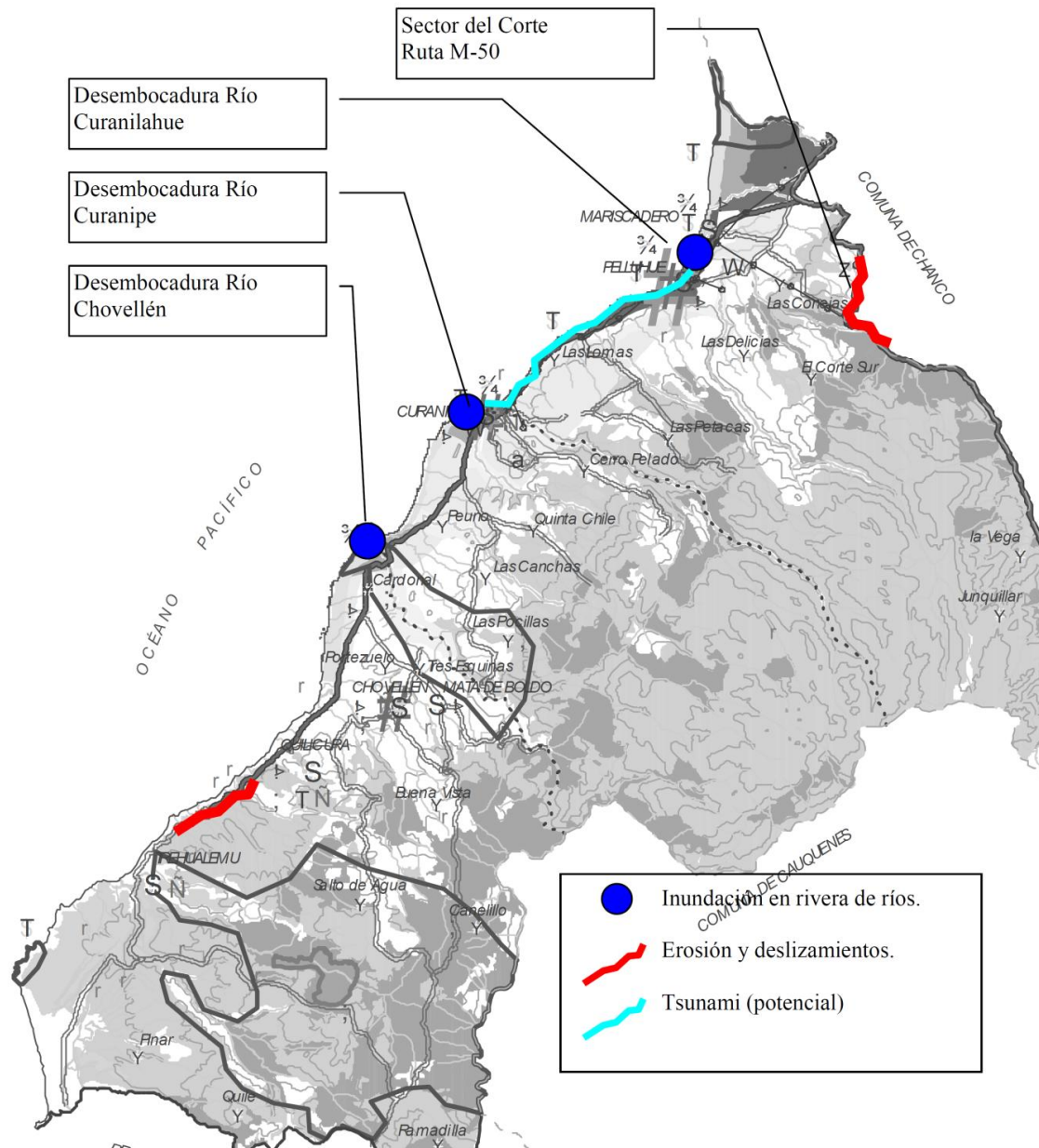

Plan Regulador Intercomunal

Zonas de Restricción

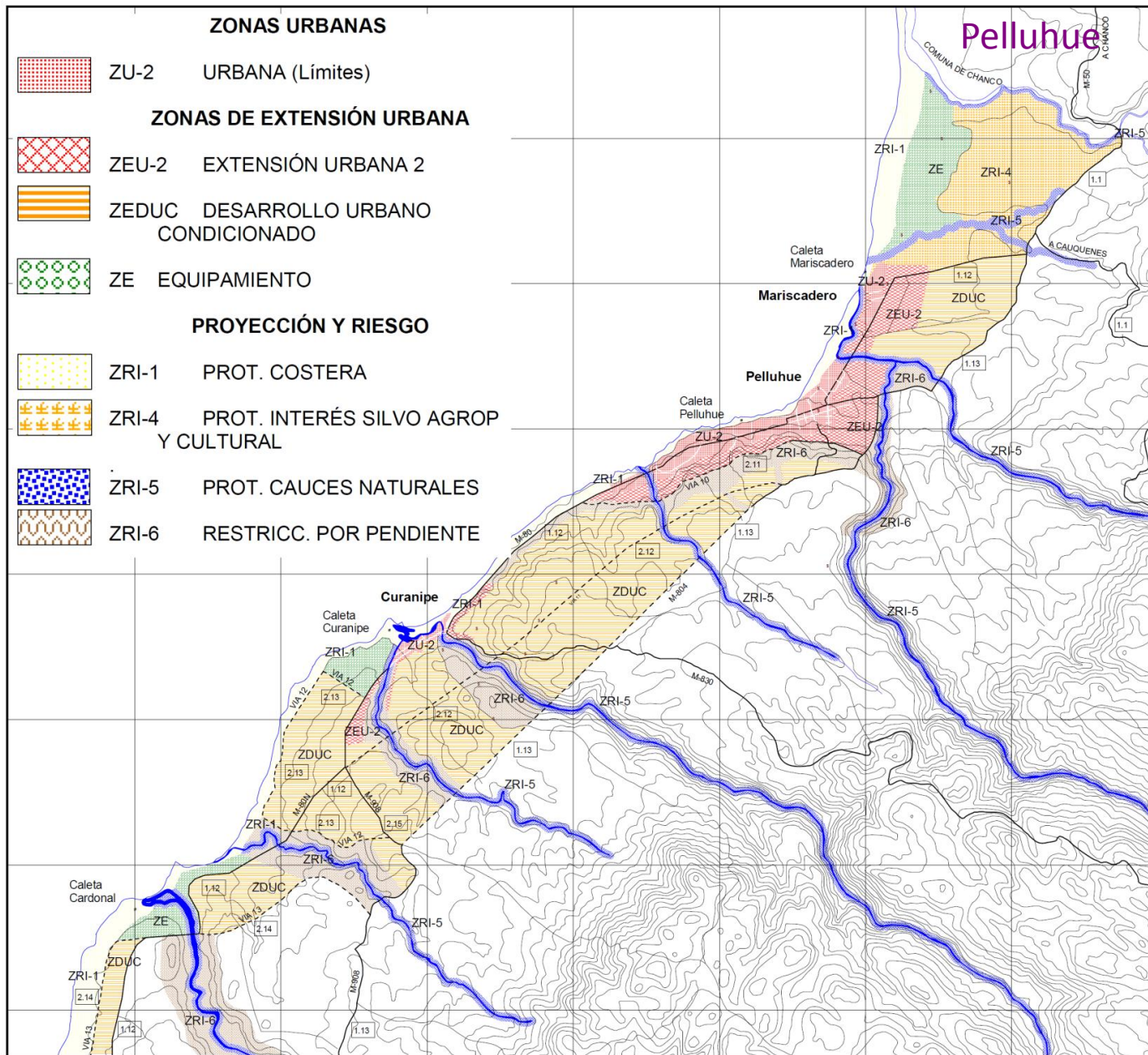

Riesgos Antrópicos

Figura C.9
RIESGOS ANTRÓPICOS

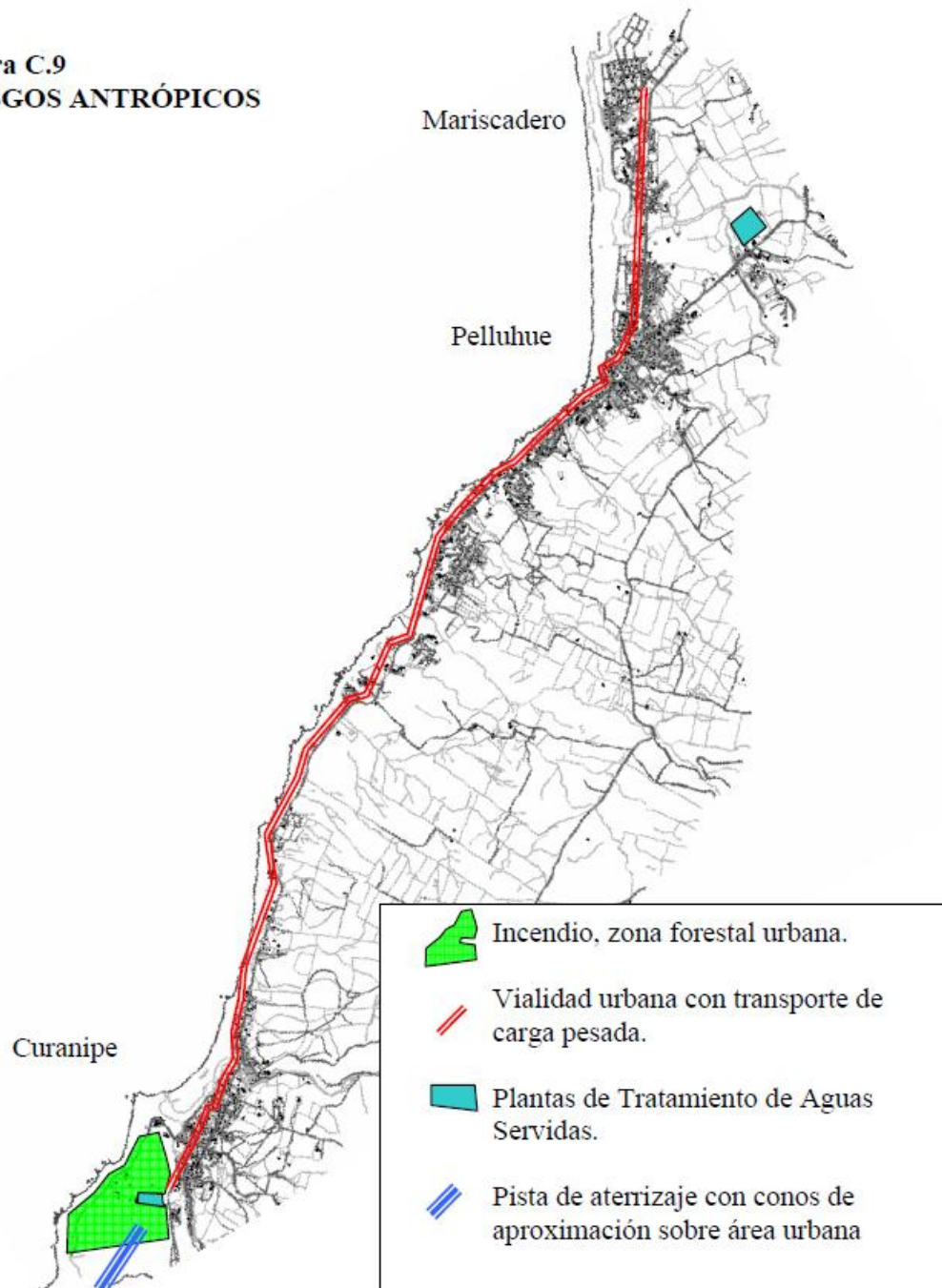

Pelluhue + Terremoto

Zona Arrasada + Zona Inundada

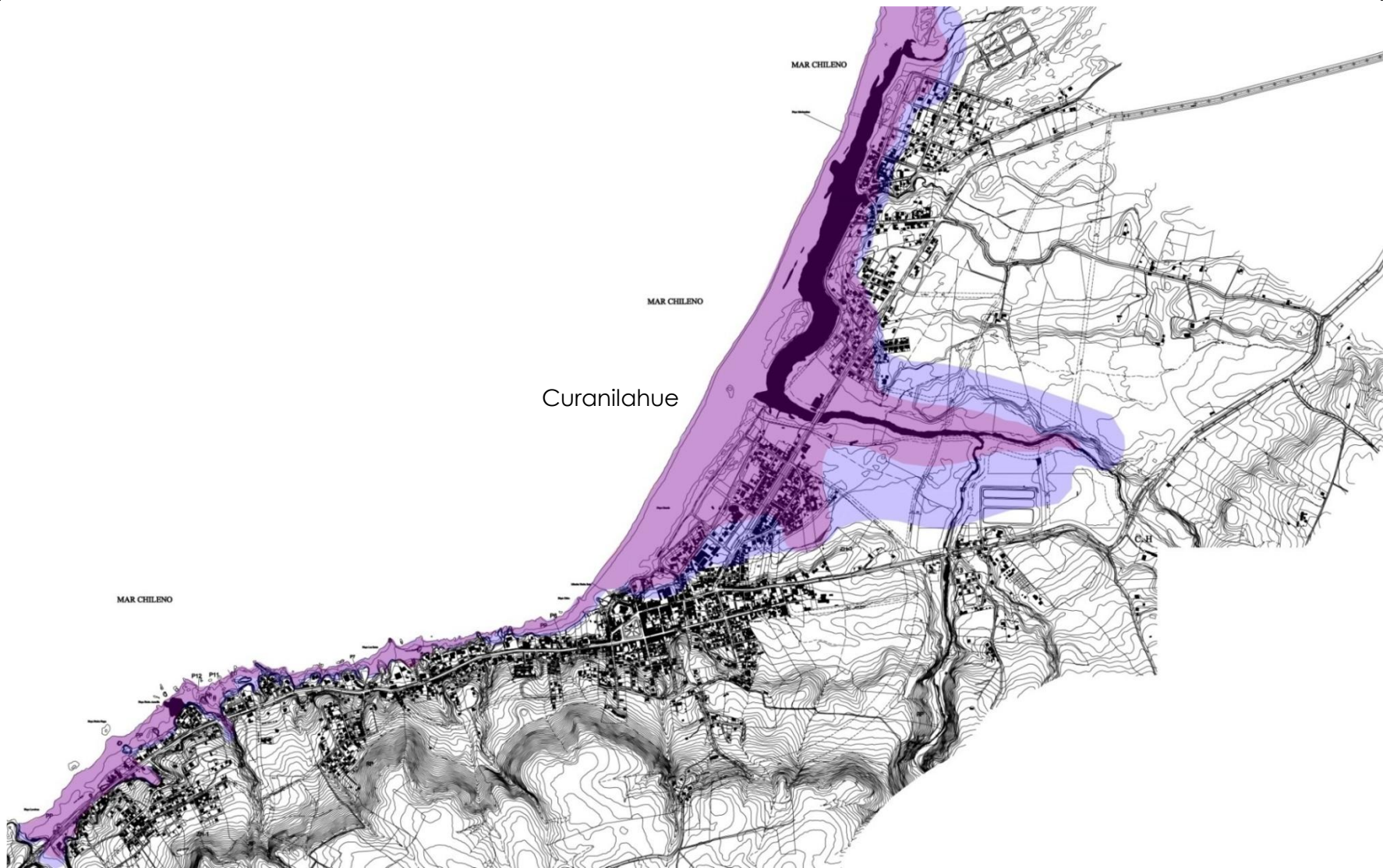

Zona Centro Pelluhue

Catastro de daños
Tsunami 2010
Sector Sur

-  Zona arrasada
-  Limite entrada agua

El agua ingresa hasta la cota 15, unos 300 mts sobre el nivel de marea

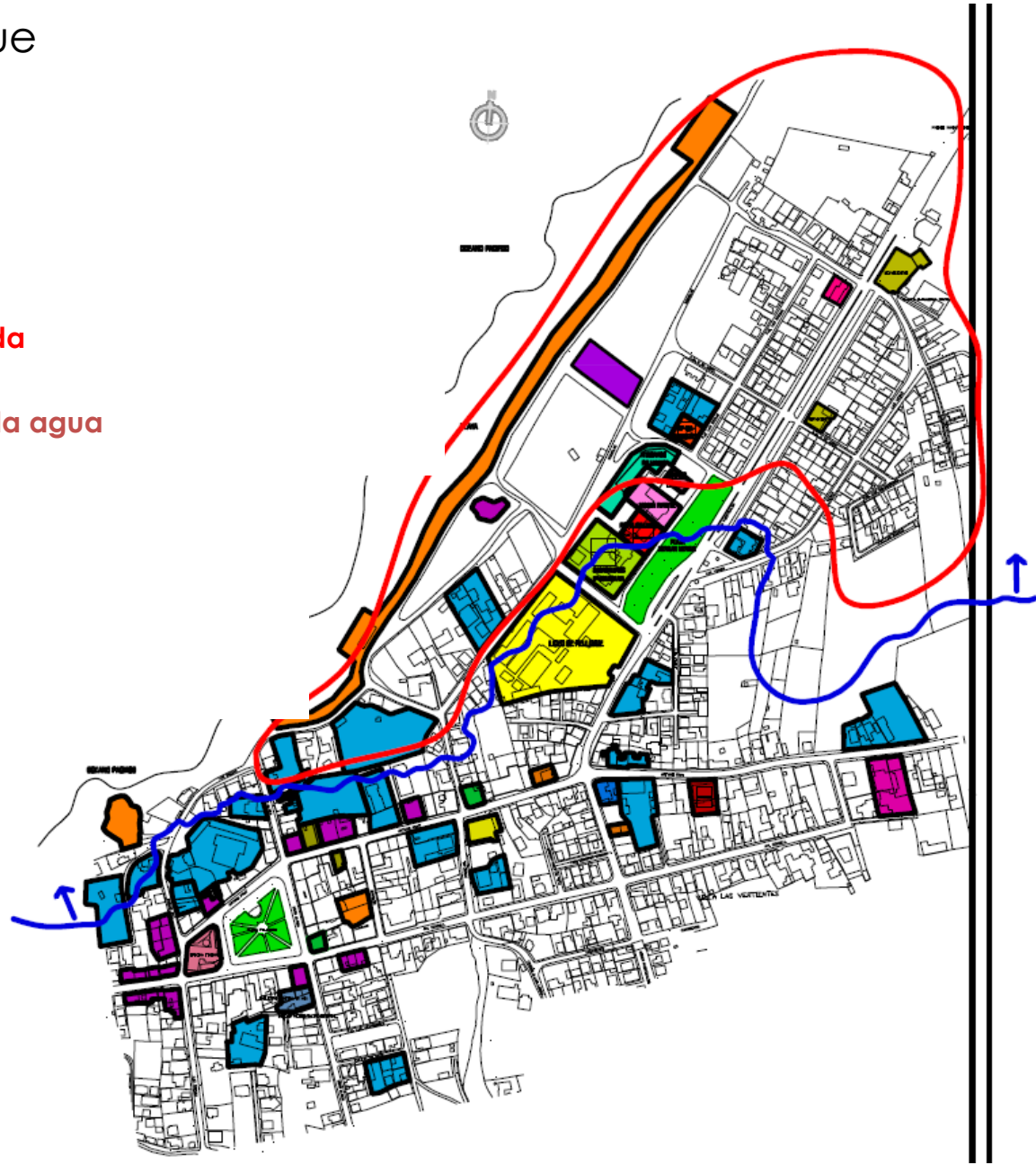

Playa Mariscadero



Caleta Curanipe



Sector de Cabañas



Mirador



Plaza Mirador



Estadio/Centro Deportivo

Antes



Después



Masterplan Propuesto Post Terremoto

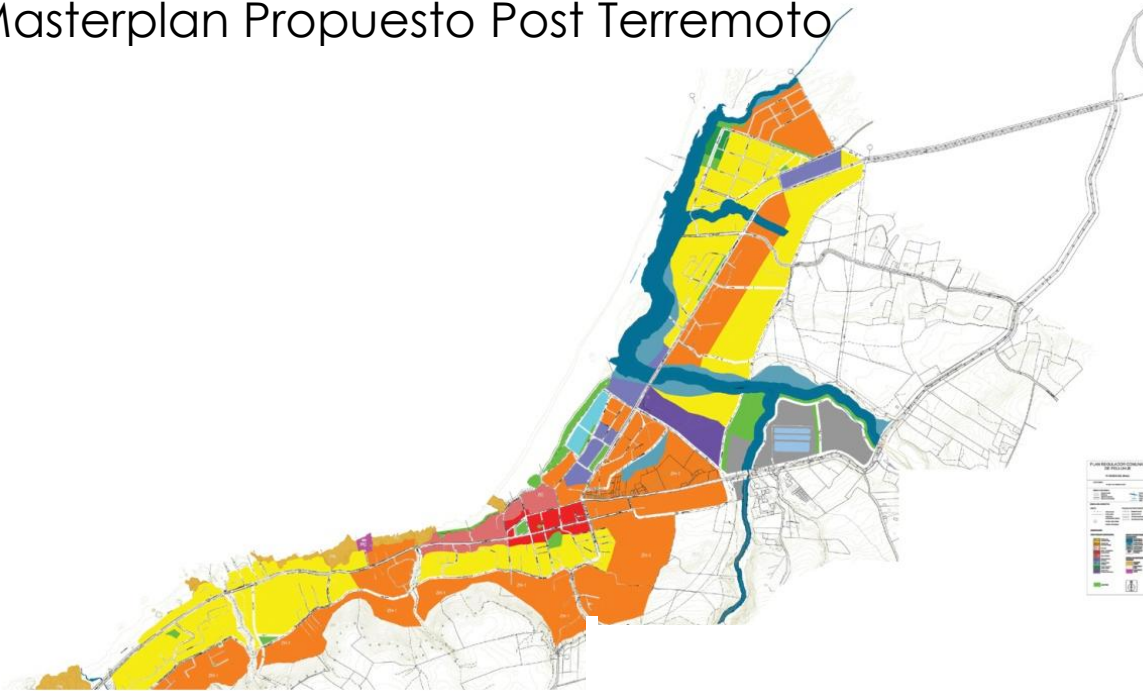

Programas Inundables en Zonas de Riesgo

Zonificación

- Turístico
- Residencial Media
- Restricción de Agua
- Protección Natural
- Residencial Baja
- Industrial
- Protección
- Equipamiento educación Salud
- Equipamiento Cívico Emergencia
- Mixta

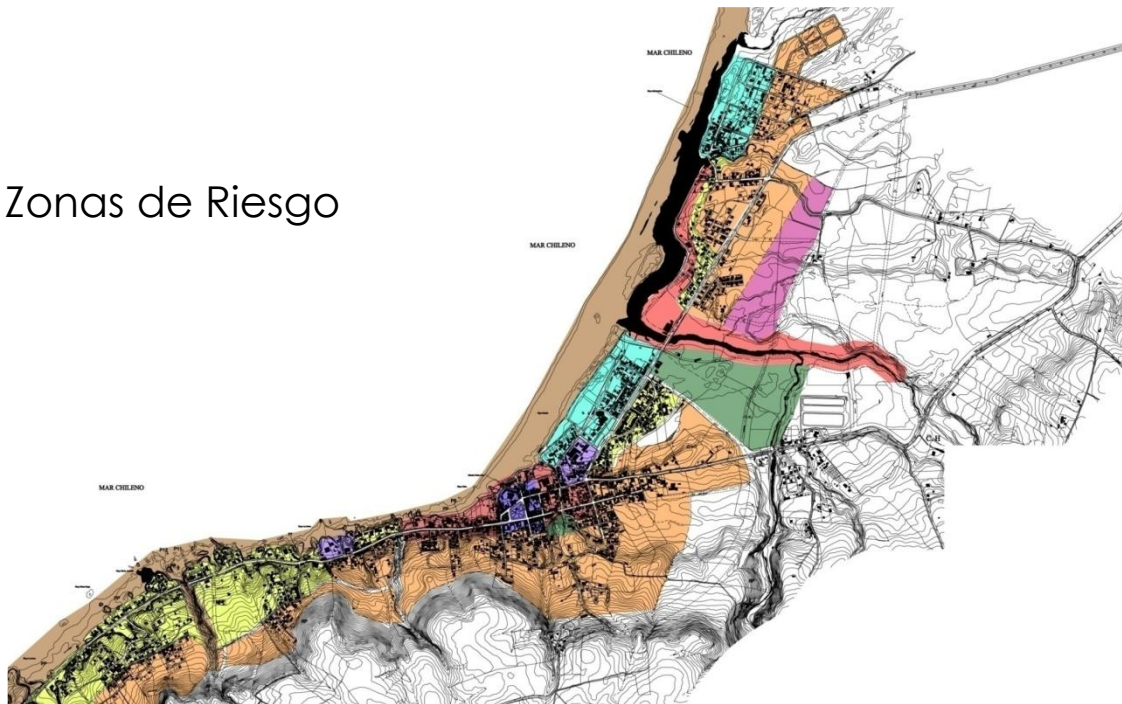



Pelluhue y el Mar



Pelluhue y el Mar

