



CECOF INTERCULTURAL MAPU ÑUKE EN KOMPU



FAD
FACULTAD DE
ARQUITECTURA
Y DISEÑO

CENTRO MEDICINAL WILICHE
PROYECTO DE TITULO TANYA SANTA CRUZ RAYMOND
PROF. ROBERTO BENAVENTE /PABLO BRONSTEIN



INDICE

- 
- A detailed botanical illustration of various medicinal plants, including herbs, flowers, and leaves, rendered in a classic scientific style. The plants are scattered across the page, with some larger and more prominent than others, creating a rich, naturalistic background for the index text.
- L00- INDICE
 - L01- Pertinencia patrimonial
 - L02- Organización_territorio y sociedad
 - L03- Cosmovision y williche actual
 - L04- Salud Williche:Reflejo de su cosmovision
 - L05- Lawenes
 - L06- Sistemas de salud
 - L07- Red salud Chiloè
 - L08- Aproximacion local a la salud intercultural
 - L09- CECOF
 - L10- Propuesta / Intencion
 - L11- Lugar:Territorio williche chilwè
 - L12- Implantacion
 - L13- Elementos arquitectonicos de propuesta
 - L14- Programa y partido general.
 - L15- Imàgenes.
 - L16- Plano general
 - L17- Planta accesos ejes y techos
 - L18- Planta CECOF
 - L19- Planta CECOF 1:100
 - L20-21- ELEVACIONES Y CORTES
 - L22- Detalles Estructurales
 - L23- Planos Sendero Medicinal
 - L24- Fotos Maqueta 1:500
 - L25- Fotos Maqueta 1:200
 - L26- Fotos Maqueta 1:100

IMPORTANCIA CULTURAL MAPUCHE

Conjunto de conocimientos y prácticas, tecnologías y especialistas fundamentados en la sabiduría ancestral y comunitaria, organizados sobre una **particular cosmovisión del mundo y legitimados por sus propias comunidades.**

SISTEMA MEDICO DE LOS PUEBOS ORIGINARIOS:

Los conocimientos y prácticas de las comunidades indígenas en salud constituyen parte del patrimonio cultural de los pueblos indígenas, y su protección y reconocimiento **han estado presentes en las demandas sectoriales y generales en las distintas instancias de diálogo con el Estado.**

BÚSQUEDA Y RENOVACIÓN HOY <<<<<<

La **GLOBALIZACIÓN AMENAZA** con homogeneizar las culturas, pero también ofrece la **oportunidad** de fortalecer las identidades locales, porque en el reconocimiento de la diversidad **se descubre el valor de la propia identidad.**

Los saberes médicos tradicionales, indígenas y populares son de las expresiones más consistentes del patrimonio cultural tangible e intangible del país. Es un acervo de información, recursos y prácticas para el desarrollo y el bienestar de los seres humanos.



PATRIMONIO CULTURAL INTANGIBLE

MARCO TEÓRICO

PATRIMONIO CULTURAL:

Formado por los **bienes culturales** que la historia le ha legado a una nación y por aquellos que en el presente se crean y a los que la sociedad les otorga una especial importancia histórica, científica, simbólica o estética. Es la herencia recibida de los antepasados, **testimonio de su existencia, de su visión de mundo, de sus formas de vida.**

PATRIMONIO INTANGIBLE:

"El conjunto de rasgos distintivos, espirituales y materiales, intelectuales y afectivos que caracterizan una sociedad o un grupo social" y que engloba los **"modos de vida, los derechos fundamentales del ser humano, los sistemas de valores, las tradiciones y las creencias"**. Posee una naturaleza dinámica, la capacidad de transformación que la anima, y los intercambios interculturales en que participa.

* * *

"El patrimonio intangible está constituido, entre otros elementos, por la poesía, los ritos, los modos de vida, la medicina tradicional, la religiosidad popular y las tecnologías tradicionales de nuestra tierra..." (mavi.cl)



ORGANIZACIÓN TERRITORIAL

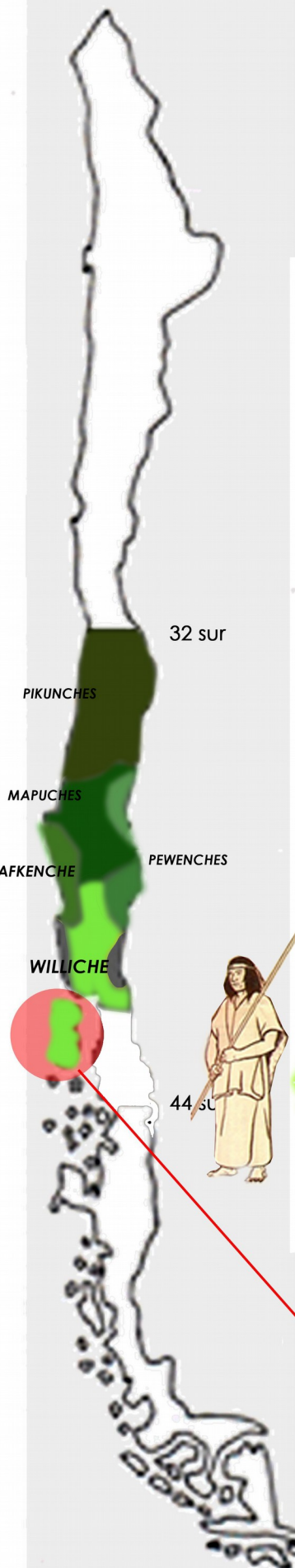

EL PUEBLO MAPUCHE SON LA ETNIA CON MAYOR REPRESENTACION INDIGENA EN CHILE 87% censo 2002

Sin embargo muchas de sus aristas culturales se han ido **perdiendo** como la lengua: el Mapudungun, y parte su cultura.

TERRITORIO: hombre y espacio

Viven en agrupaciones familiares sin constituir ciudades.
Principal actividad: Horticultura
Salud: sistema basado en la naturaleza

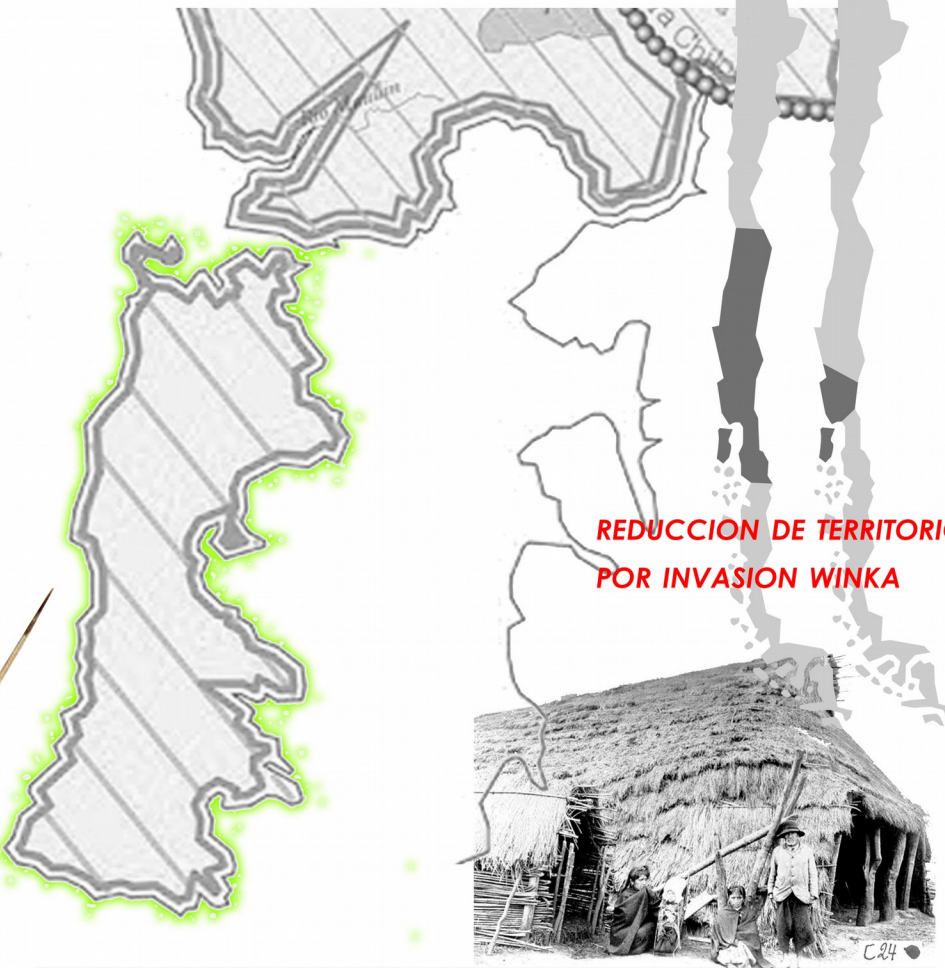

REDUCCION DE TERRITORIO POR INVASION WINKA

TERRITORIO WILLICHE TIERRA DEL SUR / ESPAÑOLES EN CHIL-WÉ

UNA CONQUISTA EVANGELIZADORA Y DIPLOMÁTICA
A DIFERENCIA DE OTRAS EXPERIENCIAS DE CONQUISTA, ÉSTA FUÉ PRINCIPALMENTE A TRAVEZ DEL CONTROL POLITICO, EL LENGUAJE, LA RELIGIÓN Y ARQUITECTURA.

DESARROLLO DE LA CONQUISTA
ESPAÑA VE A CHILOE COMO **PUNTO ESTRATÉGICO**: LIMITE AUSTRAL DEL REINO. SE ESTABLECE RELACION CON EL CONTINENTE, HACIENDO VILLAS A AMBOS LADOS DE CHACAO. SE RECONOCE EL MAR INTERIOR COMO MÁS HABITABLE. FUNDAN SOBREPUEBLOS ORIGINARIOS DE BORDEMAR (WILLICHES). CASTRO ES EL GENRO Y CONSTITUYE LA TOTALIDAD DE LA OCUPACION. POR EL CARACTER DE ARCHIPIELAGO EL DESARROLLO DE LA CULTURA SE DATA MÁS EN LO RURAL OCUPANDO LAS CIUDADES OCACIONALMENTE, LO QUE PERMITE INVACIONES INGLESAS Y HOLANDEASAS.

TERRITORIO WILLICHE CHILWÉ

Huichan Mapu, "gran territorio del sur", el cual se extiende históricamente desde el río Toltén por el norte, hasta la isla de Chiloé.

WILLICHES EN CHILOÉ:

LLEGAN DESDE EL CONTINENTE HACE 900 AÑOS, ES UN PUEBLO SEDENTARIO: HORTICULTORES DE TIERRA Y MAR; PAPA Y CORRALES DE PESCA. OCUPAN ORIENTE DEL ARCHIPIELAGO E ISLA GRANDE Y SE ASIENTAN EN LOMAS CON VISTA AL MAR EN VIVIENDAS TIPO RUKAS CUADRADAS. TIENEN UN SENTIDO RELIGIOSO DE LA NATURALEZA, LA VIDA PROVIENE DEL CHAUN-CO (AGUAS QUE EMERGEN) Y TIENEN UNA VARIACIÓN DIALECTAL DEL MAPUDUNGÚN LLAMADO: TSESUNGÚN.



CHIL-WÉ: LUGAR DE GAVIOTAS

DESCRIPCIÓN TERRITORIAL DE CHILOÉ

Cumbres de valle inundado post-glaciaciones, cordillera de la costa inundada. dan origen a un mar interior que se encuentra entre 2 cordilleras: de la costa (islagrande) y los andes (carretera austral)

FUNCION GEOGRÁFICA DE LA ISLA GRANDE

ISLA GRANDE: 2000 Km²
PROTEGE al mar interior del pacífico (vientos y lluvias)
CONDICIONA el flujo y reflujo del mar interior / exterior
FRAGMENTADA en 3 zonas: bosque, prado, bordemar.

CLIMA

MARÍTIMO LLUVIOSO
MAX VER: 20°C, MIN INV: 0°
LLUVIA: 2000m² al año
VIENTO: constante y abundante, cielo siempre cambiante.
LUZ: CAMBIA constantemente de lluvioso y oscuro a soleado.
Diciembre 16hrs, Julio 8hrs.

PAISAJE

MULTIPPLICIDAD DE PAISAJES:
BOSQUE: NATIVO: Bosque siempre verde, selva valdiviana, cipres de las guaitecas,
PRADOS: numerosas lomas aptas para el cultivo
BORDEMAR: espacio dinamico entre marea alta y baja, 7mt de altura 4 veces al día



WILLI MAPU:



ORGANIZACIÓN SOCIAL

WILLICHES TERRITORIO Y SOCIEDAD

Cultura Williche se organiza en rewe, de máximo 9 **Lof(familias)**, cada LOF es liderada por un Lonco, cada rewe por un Ülmen füttra Lonco. Al agruparse 4 Rewes se genera un Fütal Mapu. Esta es la mayor agrupación social que generan las comunidades. Es por este carácter comunitario, que no forman grandes ciudades.

La sociedad mapuche-williche tradicional, tenía un carácter segmentario, su organización se fundaba sobre la base de numerosos grupos multifamiliares que conformaban unidades residenciales y patrimoniales en una zona determinada, explotando así sus recursos estratégicos. El núcleo primario de esta organización se define como grupo local de parientes **MUCHULLA**, conformado por un número de hogares o **KATAN** que colectivamente explotan un área de recursos e integran una unidad residencial, lo que les permitía vivir en condiciones de **AUTARQUÍA** en términos de la subsistencia, aunque se daban algunos niveles de intercambio entre las distintas unidades productivas.

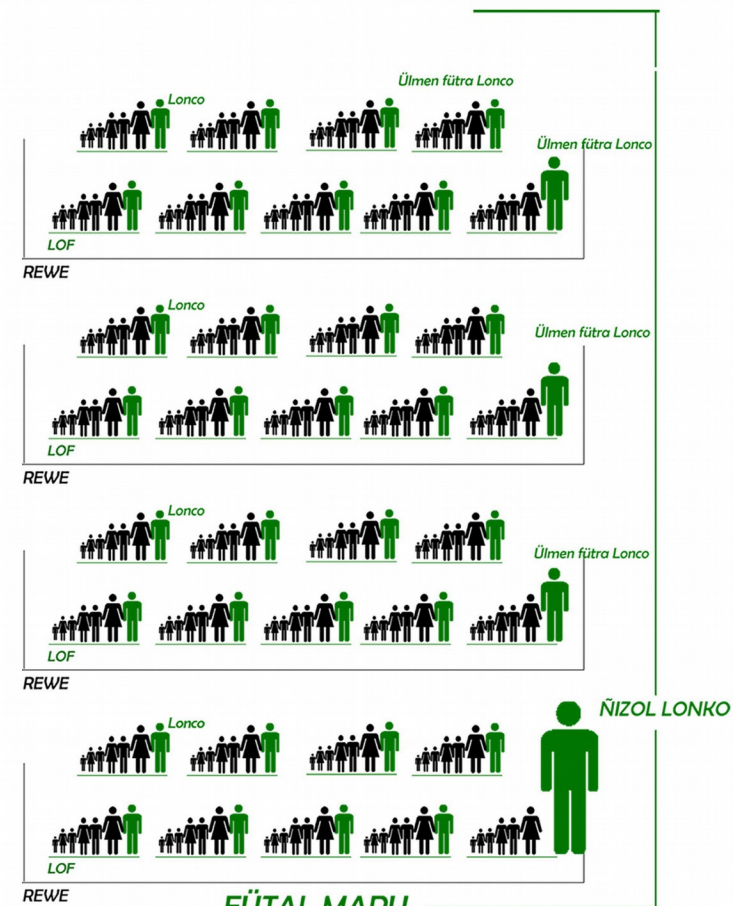

WILLICHES COSMOVISIÓN Y COSMOLOGÍA

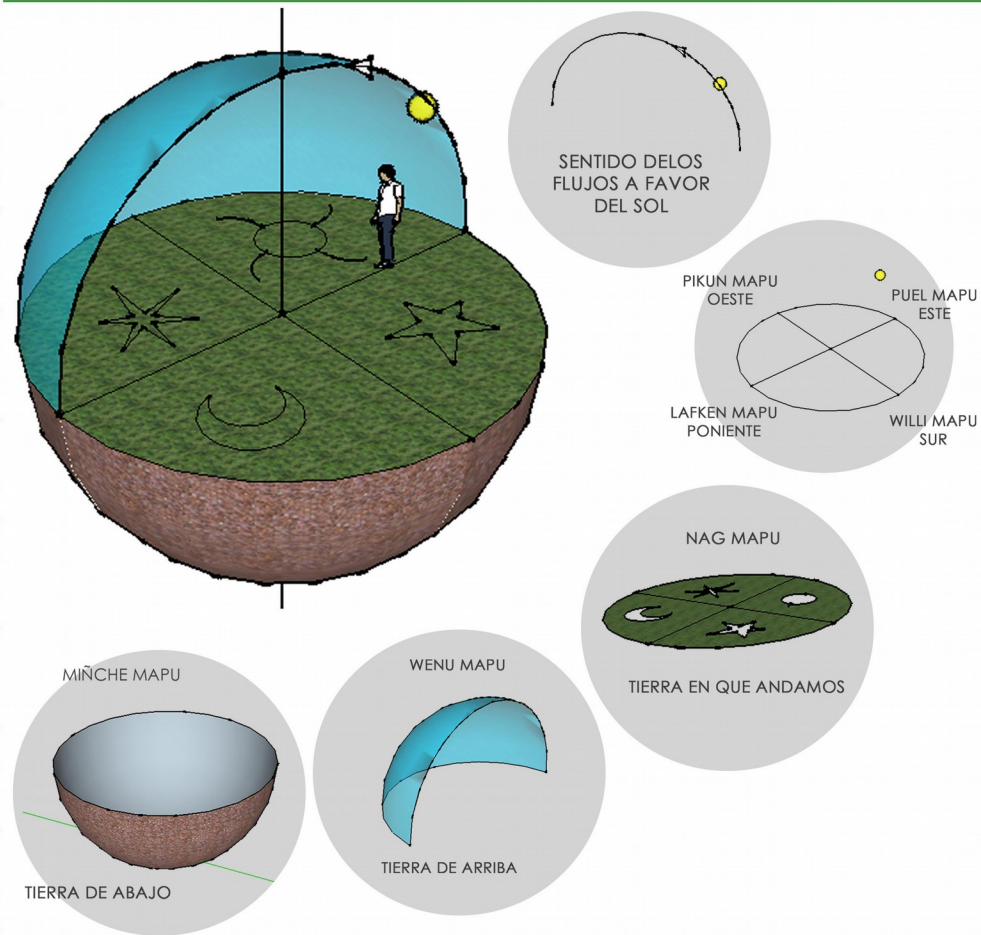

WILLICHES

ACTUAL

BUTA WILL MAPU CHILWÉ *** Y LAS PARTICULARIDADES DEL WILICHE DE CHILOÉ



HORTICULTORES DE BORDEMAR

ORIENTACIÓN ESCENCIAL: ORIENTE ahí coinciden WENUMAPU con LAFKENMAPU (MAR)
HACIA EL PONIENTE: KIMGEY (cordillera de la costa): territorio sometido a fuerzas negativas.
LAS AGUAS EMERGEN de la tierra MAPU: BOSQUE NATIVO, SELVA VALDIVIANA, MAR y FIORDOS, BORDEMAR.
 VIVÍAN EN **GRUPOS AUTOSUSTENTABLES.**

MACHI: NO ORIGINARIA DE CHILOÉ INCORPORADA DEL CONTINENTE

SENTIDO CÍCLICO Y CONTINUO b: sentido de la muerte comoparte del ciclo de la vida

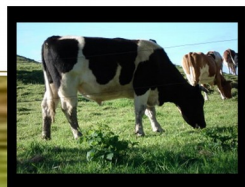
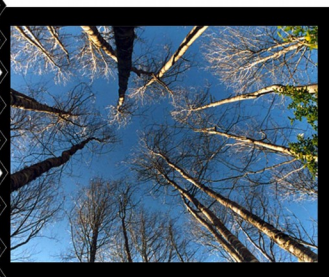

WILLICHE ACTUAL

LUCHA POR RECONOCIMIENTO CULTURAL

- RESTITUCIÓN DE TIERRAS SENTIDO CULTURAL
- RECONOCIMIENTO DE SISTEMA DE SALUD
- RESCATE DE LA LENGUA MADRE



NECESIDAD DE INTEGRACIÓN



PROYECTO ACTUALES

- EMPREDIMIENTOS ETNOTURÍSTICOS
- SALUD COMPLEMENTARIA WILICHE
- RADIO COMUNITARIA WILICHE KOÑIMO
- ZONIFICACIÓN PARTICIPATIVA DE LA BAHÍA DE CAULIN
- PRODUCCIÓN Y COMERCIALIZACIÓN DE LA MURTA

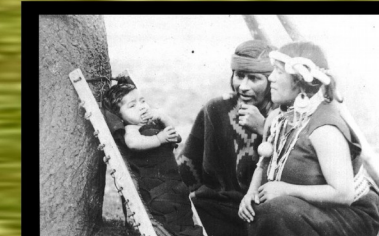

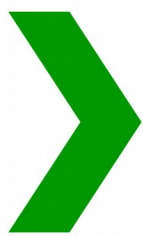

LA VISIÓN DE SALUD DEL WILLICHE RADICA EN EL CONCEPTO DEL EQUILIBRIO

ORIENTACION

BOSQUE

MAR

LAWEN

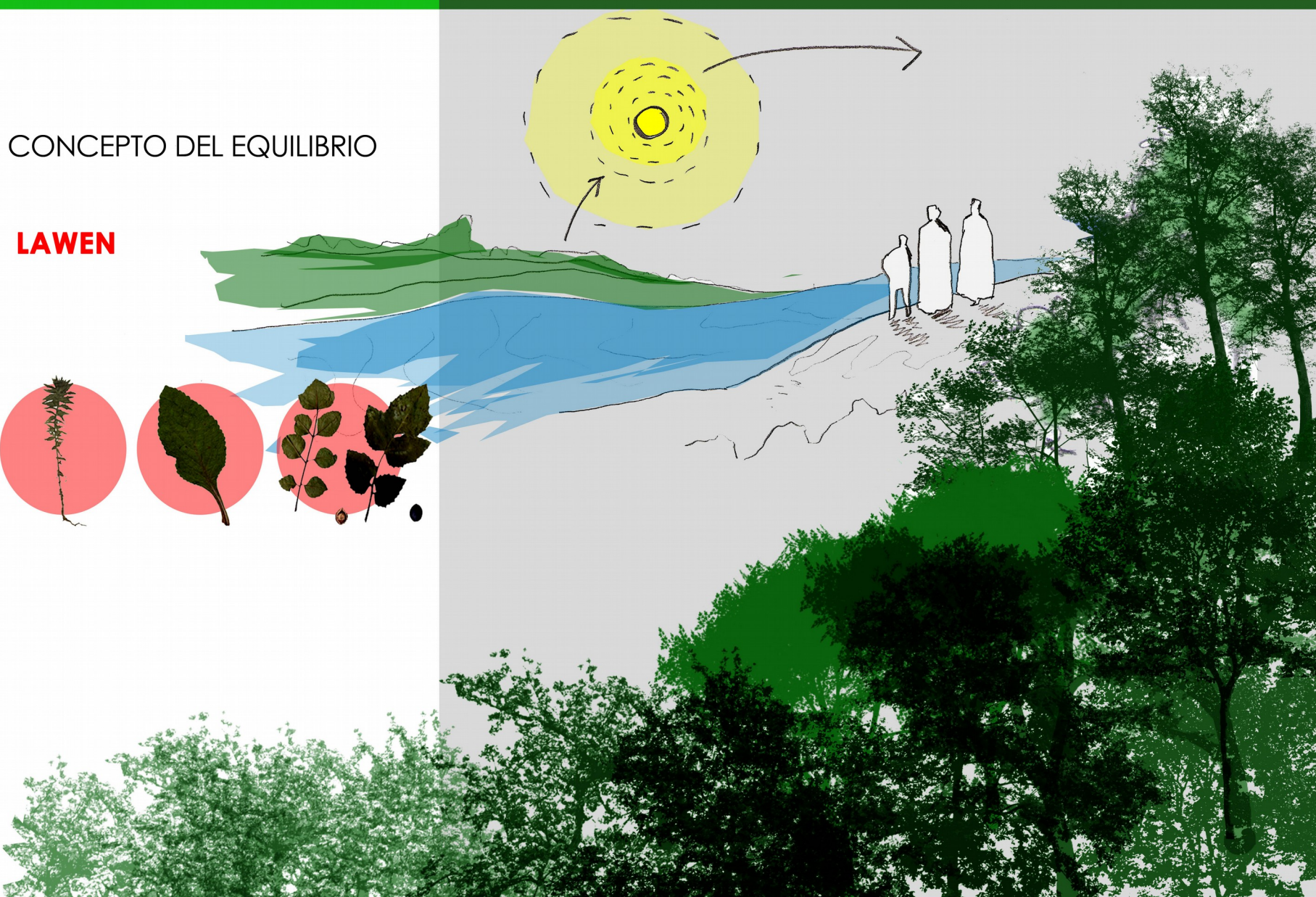
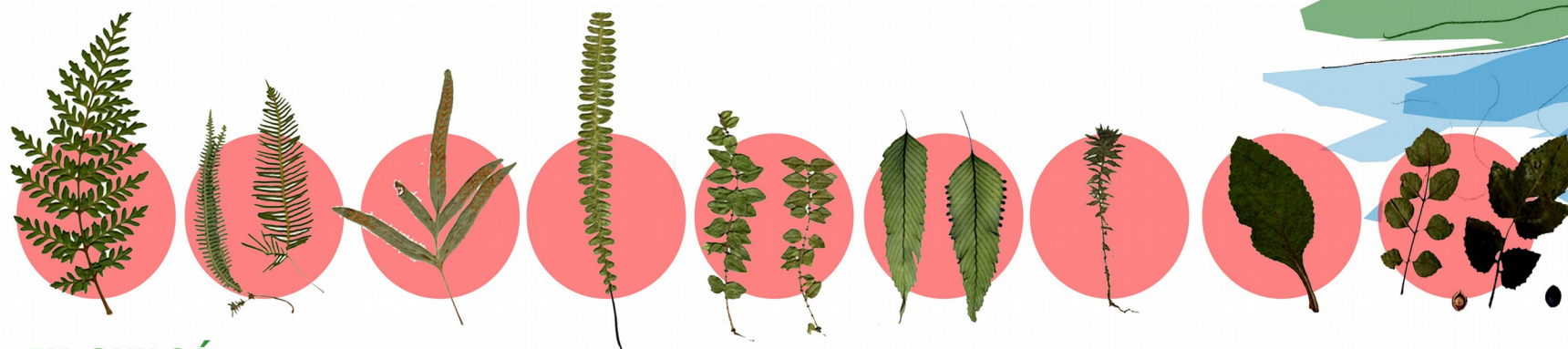

EN CHILOÉ

- La machi no existe como figura, su rol CEREMONIAL (no político) es asumido por ngenpin o nguillatunkaman, un **JUEZ DE PAZ**.
- El **RESGUARDO DEL EQUILIBRIO** solo puede ser logrado a través de una excepcional "**CAPACIDAD DE OBSERVACION**".
- Especial relación LAFKENMAPU- WILLIMAPU **ROGATIVAS SIEMPRE AL ORIENTE EN CONTEMPLACIÓN DEL MAR**.
- El **BOSQUE** y la **PLAYA** son el **ESPACIO SAGRADO DE SANACIÓN**, no solo de recolección.
- Se requieren espacios de: habitación de lawentuchefe y juez de paz, de preparado de hierbas, de almacenamiento de muestras (orina) almacenamiento de remedios .
- La **RELACIÓN CON EL ORIENTE ES PRIMORDIAL** para el emplazamiento y la ubicación del enfermo.
- Las rogativas de salud suelen ser en compañía de la familia ya que están involucradas en el desequilibrio.

SISTEMA CURATIVO

En este sistema conceptual se entiende que el cuerpo está interconectado con la espiritualidad, las emociones y los pensamientos (Bacigalupo, 1995).

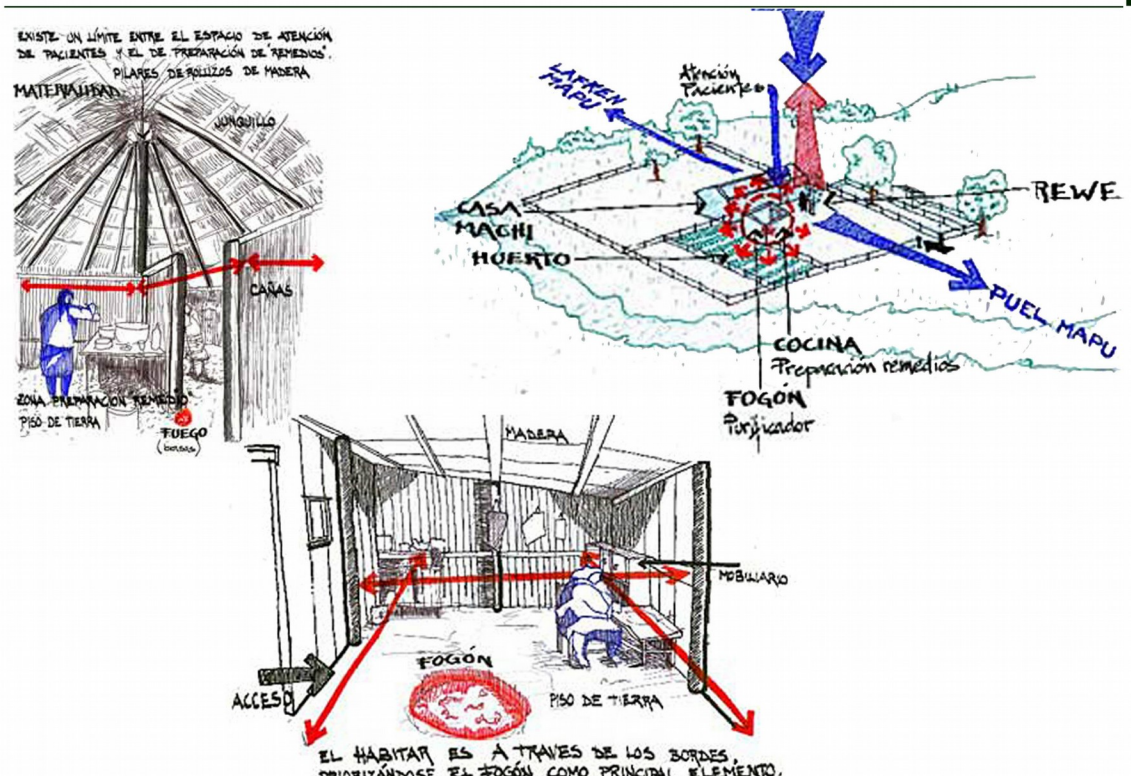

SALUD WILLICHE



AGENTE DE PRESERVACIÓN CULTURAL

INSTITUCIONALIZACIÓN COMO ESTRATEGIA DE DE INTEGRACIÓN



	ACTORES	AGENTES	FACTORES	FINANCIAMIENTO	MODELO MÉDICO ARQUITECTÓNICO
SALUD PÚBLICA	PROFESIONALES DE LA SALUD ADMINISTRATIVOS	SISTEMA DE SALUD PÚBLICA MINSAL ONG'S	TERRITORIO ADMINISTRATIVO ESPACIOS CLÍNICOS DESARROLLO SOCIAL PATRIMONIO SOCIAL	MINSAL MOP SEREMI DE SALUD FONDECYT (INVESTIGADORES) MUNICIPALIDAD ONG'S	CONSULTORIO HOSPITAL POSTA
SALUD INTERCULTURAL	DIRIGENTES COMUNIDADES TERAPEUTAS ORIGINARIOS PROFESIONALES DE LA SALUD ADMINISTRATIVOS INTERLOCUTOR CULTURAL	COMUNIDADES SISTEMA DE SALUD PÚBLICA RED ASISTENCIAL DE SALUD MINSAL ONG'S	TERRITORIO LENGUA ESPACIOS CEREMONIALES ESPACIOS CLÍNICOS CONECTIVIDAD DESARROLLO SOCIAL PATRIMONIO FINANCIAMIENTOS	MINSAL MOP SEREMI DE SALUD FONDECYT (INVESTIGADORES) ORÍGENES (CONADI) BID MUNICIPALIDAD FONDO DESARROLLO INDÍGENA ONG'S FUNDACIONES PRIVADAS	HABILITACIÓN DE ESPACIO ALTERNATIVO EN HOSPITAL (RUKA ADOSADA A POSTA)ZZZ
SALUD WILLICHE	DIRIGENTES COMUNIDADES TERAPEUTAS ORIGINARIOS INTERLOCUTOR CULTURAL	COMUNIDADES ONG'S	TERRITORIO LENGUA ESPACIOS CEREMONIALES DESARROLLO SOCIAL PATRIMONIO CULTURAL	ORIGENES (CONADI) FONDO DESARROLLO INDÍGENA ONG'S FUNDACIONES PRIVADAS	RUKA DE LA MACHI

SALUD PÚBLICA >>>>>> SALUD INTERCULTURAL <<<<<<< SALUD WILLICHES

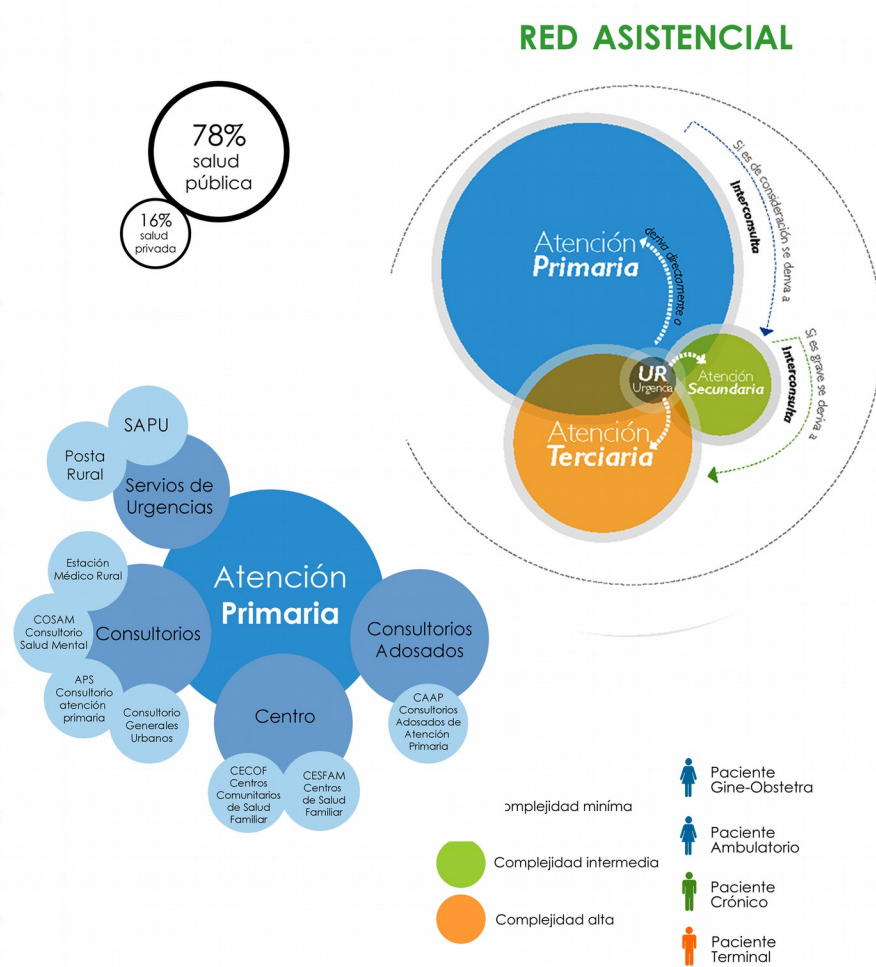

REFORMA MINISTERIAL DE SALUD Y PUEBLOS
 "Formular políticas que permitan incorporar un enfoque intercultural en los programas de salud en aquellas comunas con alta concentración indígena"
 Reforma Sectorial artículo 16



CECOF LOS CASTAÑOS
 RM Santiago_ comuna La Florida
 Construcción de identidad en discapacitados mapuches. La ruka está ubicada detrás del CECOF.



CENTRO DE MEDICINA MAPUCHE LAWENTUWUN
 IX Región_ comuna Nueva IMPERIAL
 Atiende a un grupo originario de 70.000 pers. 12.500 m2 de los cuales 940 m2 destinados a medicina mapuche



HOSPITAL INTERCULTURAL DE CAÑETE PLAN ARAUCO DEL GOBIERNO
 VII Región_ Cerro Alto Licauquén
 13.527m2, edificio principal de cinco pisos y otros seis bloques de dos pisos.

LA VISIÓN DE SALUD DEL WILLICHE RADICA EN EL CONCEPTO DE EQUILIBRIO HOMBRE Y TIERRA

La concepción holística de la salud se refleja en el estado de la persona: espiritual, religioso, social, cultural y material en completa armonía a fin de alcanzar la armonía : equilibrio

- MACHI** Curador mayor , interlocutor entre lo divino y lo mundano. Poder de desición comunitario.
- LAWENTUCHEFE** Conoce propiedades curativas de las hierbas
- NGÛTAMTUCHEFE** Conoce forma, funciones y posición de los huesos.
- PÛÑEÑELCHEFE** Especialista en maternidad

RELACIÓN MEDICINA MAPUCHE MEDICINA OCCIDENTAL

- (informe de la comisión de trabajo autónoma mapuche)
- LA MEDICINA OCCIDENTAL NO CONOCE LAS FUERZAS NATURALES
 - LA SALUD MAPUCHE ES INTEGRAL A LA FAMILIA Y SU ENTORNO
 - LA MEDICINA OCCIDENTAL NO CONOCE EL PODER DE LAS PLANTAS NI DE LA NATURALEZA
 - LA MEDICINA OCCIDENTAL SEPARA LO FÍSICO DE LO ESPIRITUAL
 - SON CONOCIMIENTO DISTINTOS



LA RED ASISTENCIAL DE CHILOÉ ESTÁ CONSTITUIDA POR UN CONJUNTO DE ESTABLECIMIENTOS PÚBLICOS, MUNICIPALES DE ATENCIÓN PRIMARIA DE SU JURISDICCIÓN TERRITORIAL Y AQUELLOS ESTABLECIMIENTOS PRIVADOS O INSTITUCIONALES CON LOS CUALES SE REALIZA TRABAJO DE COOPERACIÓN CONJUNTA

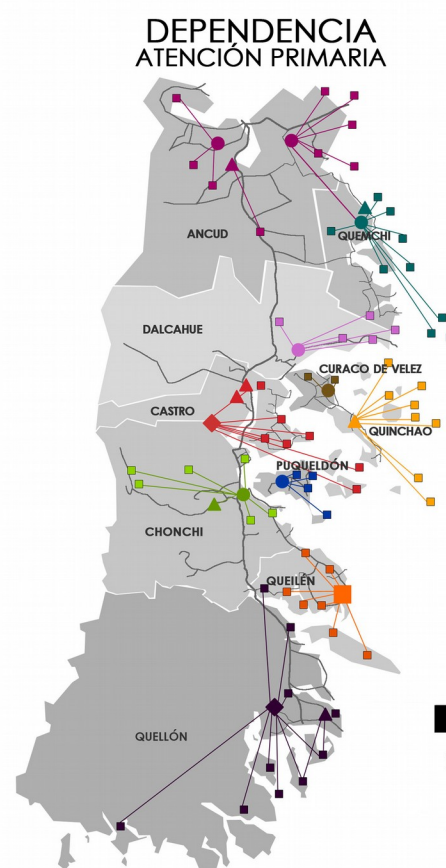
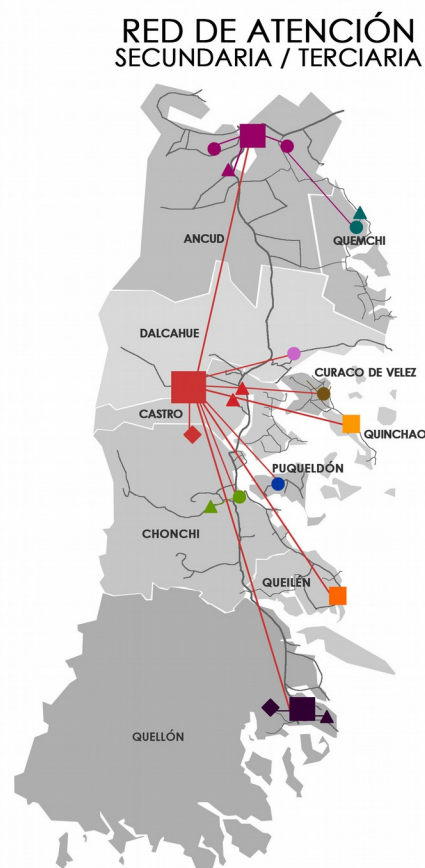
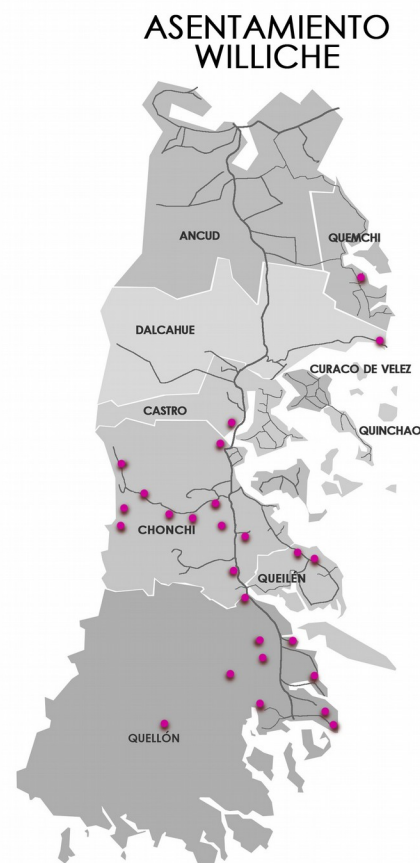

- HOSPITAL tipo 2 y 3
- HOSPITAL tipo 4
- C.G.R.-C.G.U
- ▲ CECOF
- POSTAS

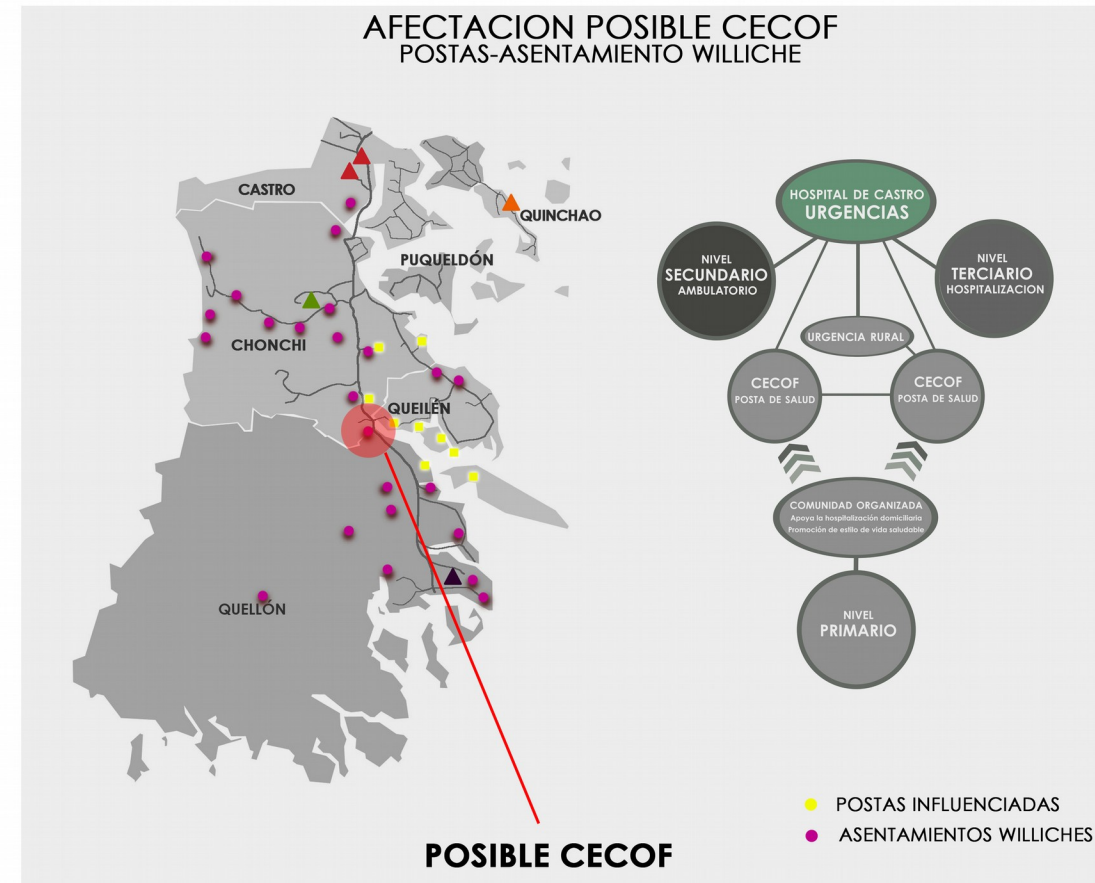

CHONCHI

PÚLPITO
515p. 30-90 min bus c/3 hrs.
TERAO
715p. 20min bus 3 por semana
NATRI
531p. 35min bus. c/3 hrs.

QUEILEN

ALQUI
215 p. 90 min lancha (22 mill)
CONTUY
350 p. terrestre ripio 40 min
NEPUE
380 p. 90min. lancha

QUELLÓN

CHADMO
481 p. 30min en bus
COMPU
1771 p. 40min en bus
población mayormente williche

TOTAL AFECTACIÓN 4985 BENEFICIARIOS INSCRITOS EN RED SALUD

RED ASISTENCIAL DE SALUD CHONCHI:

- Sistema de atención primaria:

- 1 Centro de Salud Familiar
- 1 Centro de Salud Comunitario de Salud Familiar
- 9 Postas de salud
- 5 Estaciones de salud rural

- Sistema privado:

- 1 centro privado
- 1 mutual

- Sistema de atención secundaria:

Corresponde territorialmente al Hospital de Castro y Consultorio de especialidad adosado.

- Un Centro de Diálisis en la Comuna de Castro

- No cuentan con derivación a nivel terciario de atención, el cual entrega atención de alta complejidad.

COMUNA	URBANO	RURAL	TOTAL	TOTAL GENERAL	% WILLICHE
CASTRO	2120	503	2623	34.260	7,7
ANCUD	1713	1565	3278	48.576	6,7
CHONCHI	298	494	1247	12.124	10
CURACO DE VÉLEZ	0	208	208	2.996	6,9
DALCAHUE	388	342	730	9.421	7,8
PUQUELDÓN	0	491	491	4.211	11,7
QUEILÉN	183	683	866	5.276	16,4
QUELLÓN	1932	2933	4865	22.368	21,7
QUEMCHI	75	813	888	7.989	11,1
QUENCHAO	187	1379	1566	9.190	17

Población Williche en Chiloé INE_Programa Origenes (MIDEPLAN-BID)

EL PLAN DE SALUD CHONCHI 2010

DIAGNÓSTICO DIVIDIDO EN TRES ZONAS

ZONA SUR POSTA DE NATRI POSTA DE NATRI SOBREDEMANDA ALTA DEMANDA INTERCOMUNAL POR SU UBICACION GEOGRAFICA

POSIBLE NECESIDAD DE UN CECOF

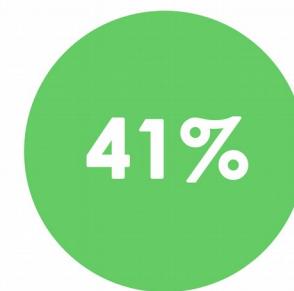

ESPACIO DE ORGANIZACIÓN COMUNARIA
 BUSCA SOLUCIONAR PROBLEMAS DE COMUNIDADES INDÍGENAS DEL LUGAR (KOMPU)
 DAR SOLUCIÓN A LA ESCASA ATENCIÓN SANITARIA.



EMPLAZAMIENTO

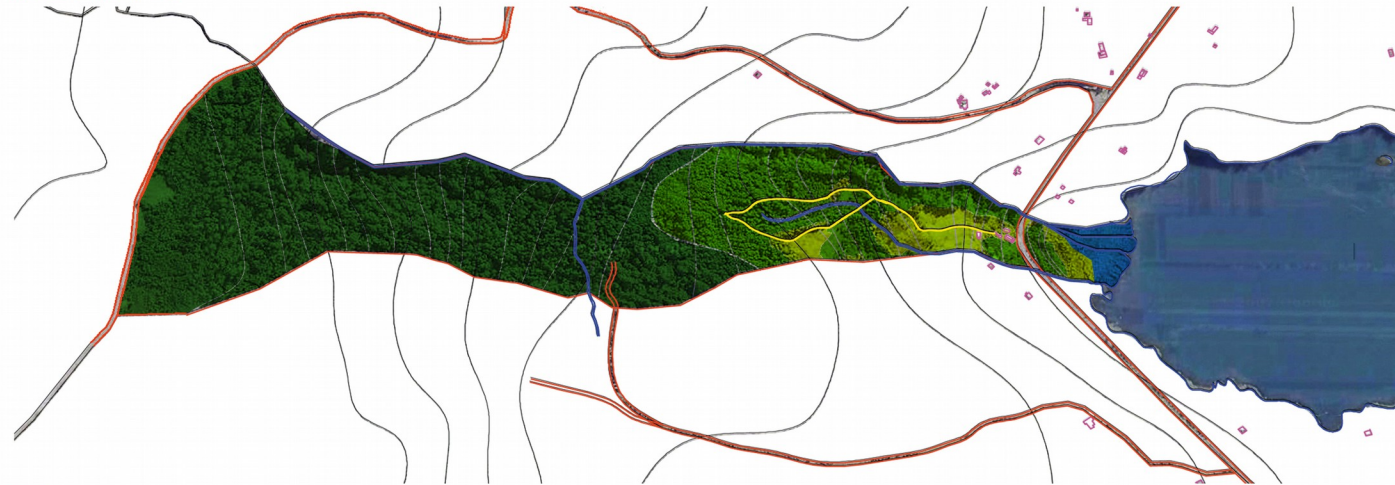

USUARIOS

- Williches
- Beneficiarios sistema público de salud de KOMPU Chonchi, Quellon y Queilen
- Público en general
- Profesores
- Funcionarios de salud

FUNCIONARIOS

- 1 Director
- 2 Facilitadores culturales
- 5 Terapeutas Williches
- 3 Mapuches, Machi, Florales
- 2 Doctores MINSAL
- Asistente Social

ESPACIOS

- Lugar ceremonial natural
- Sendero medicinal
- Sala común(chimenea)
- 6 box de atención
- Cocina
- Ruka fogón (concejo caciques)
- Bodega
- Laboratorio
- Baños

FUNCIONAMIENTO



RECURSOS

RECURSOS ECONÓMICOS

- Ministerio de Salud
- Fundación Bosque Modelo Canadá
- Escuela rurales de Kompú, Weketrumao y Moluco
- Junta Nacional de Jardines Infantiles
- Universidad Arcis-Patagonia

INVESTIGACIÓN Y DESARROLLO

- Congregación de Religiosas Ursulinas
- Hospital de Castro
- Fundación Bosuqe modelo Chiloé
- Municipalidad de Chonchi, Quellón y Anqu
- Servicio de Salud Llanchipal

RECURSOS HUMANOS

9600 Hab
 1600 Familias
 71 Comunidades INE
 30 Concejo de Caciques

- Está respaldada por los organismos jerárquicos de la comunidad,
- Ofrece respuestas terapéuticas que el servicio público de salud no contempla.
- sector de fácil acceso a comunidaes y cercano a la localidad con mayor población Williche de la comuna.
- Constituye un espacio de capacitación en salud intercultural para terapeutas y personal del servicio público de salud.
- limitaciones económicas e inadecuada infraestructura.
- Posee limitaciones de tiempo y recursos para atender la compleja trama de acciones que el enfoque promueve, y para recoger y sistematizar información de procesos y resultados.
- Requiere de una importante cuota de apoyo económico externo.
- Difícil adecuación a los principios de las regulaciones sanitarias del sistema de salud pública nacional.

RIESGO DE INSOSTENIBILIDAD



POSIBILIDAD DE ACREDITACIÓN CECOF



Dependientes de un consultorio base, insertos en el *nivel local*, con base comunitaria y en un territorio geográfico definido por su *cercanía con la comunidad* y la definición conjunta de las acciones que allí se otorgarán. Pretende resolver de manera más oportuna la demanda de necesidades de salud una parte de la población inscrita en el Centro del cual dependen, cubriendo los mismos servicios que aquel de manera complementaria.

OBJETIVOS

- ESTRATEGIA PERMANENTE
- MODELO FLEXIBLE
- ADAPTABLE LOCALMENTE
- COMUNIDAD PROTAGÓNICA
- ESPACIO ADAPTABLE DE/A LA COMUNIDAD
- ENFOQUE FAMILIAR-COMUNITARIO-EN RED
- ENFOQUE TRASNDISCIPLINARIO PARTICIPATIVO

ACTORES

- MÉDICOS
- ENFERMERAS
- MATRONAS
- AUXILIAR PARAMÉDICO
- AUXILIAR DE SERVICIOS
- ASISTENTE SOCIAL
- ADMINISTRATIVOS

AGENTES INTER-CULTURALES

- DIRIGENTES SOCIALES
- INTEGRAN PRÁCTICAS
- MÉDICAS INDÍGENAS
- MONITORES DE SALUD
- MONITARIOS SANITARIOS

ACTORES

- MACHIS
- LAWENTUCHEFE
- NGÜTAMTUCHEFE
- PÜÑEÑELCHEFE

REQUERIMIENTOS PARA ACREDITAR UN CECOF



AREA DE ATENCION	Nº RECINTOS	TOTAL M2
Box Clínico multipropósito	3	42
Box vacunatorio	1	15
Sala multiuso	1	15
Laboratorio	variable	35
Despacho farmacia	1	3
Bodega farmacia	1	4
Sala de espera	0	
Despacho P.N.A.C	1	6
Bodega P.N.A.C	1	15
Área sucia	variable	5
Área limpia y estéril	variable	6
Oficina de dirección	1	4
Secretaría de dirección	1	4
Oficinas administrativas	1	4
Oficinas técnicas	1	4
Bodega general	1	4
Casino	1	11
Vestuario c/baño	1	16
Some general	1	8
Archivos	1	5
Sala tableros eléctricos	1	7
Gabinete de incendios	2	1.5
Estacionamiento ambulancia	1	4
Acogida/recepción	1	90
Machi	3	60
Terapeuta/doctor	4	60
Dirección/interlocutor	2	18



BUSQUEDA Y RENOVACIÓN



NECESIDAD DE INTEGRACIÓN



SALUD REFLEJO DE LA COSMOVISIÓN



SALUD AGENTE DE PRESERVACIÓN CULTURAL



INSTITUCIONALIZACIÓN COMO ESTRATEGIA



PRESERVACIÓN DE LA PRÁCTICA Y CONOCIMIENTO DE LA SALUD WILICHE



PROYECTAR UN CENTRO DE SALUD INTERCULTURAL DESDE LA SALUD WILICHE

CECOF INTERCULTURAL MAPU ÑUKE EN KOMPU



LUGAR_TERRITORIO WILLICHE CHILWE MOLULCO COIGÜIN DE COIGÜIN DE KOMPU

PROYECTO TITULO ARQUITECTURA ISEM 2010
 Universidad Finis Terrae
 Tanya Santa Cruz
 prof.: Roberto Benavente / Pablo Bronstein



9181 Km
 154766 Hab.

2 ARROYOS
 TIERRAS **ORIGINARIAS** WILLICHES
 SENDERO MEDICINAL **ANCESTRAL**
 BOSQUE EN TRES ETAPAS DE CRECIMIENTO
 ACCESO AL **ORIENTE** Y AL MAR
 FRENTE A CONCHALES CORRALES DE PESCA
 SEDE DEL CONCEJO DE CACIQUES
 FOCO DE ASENTAMIENTO

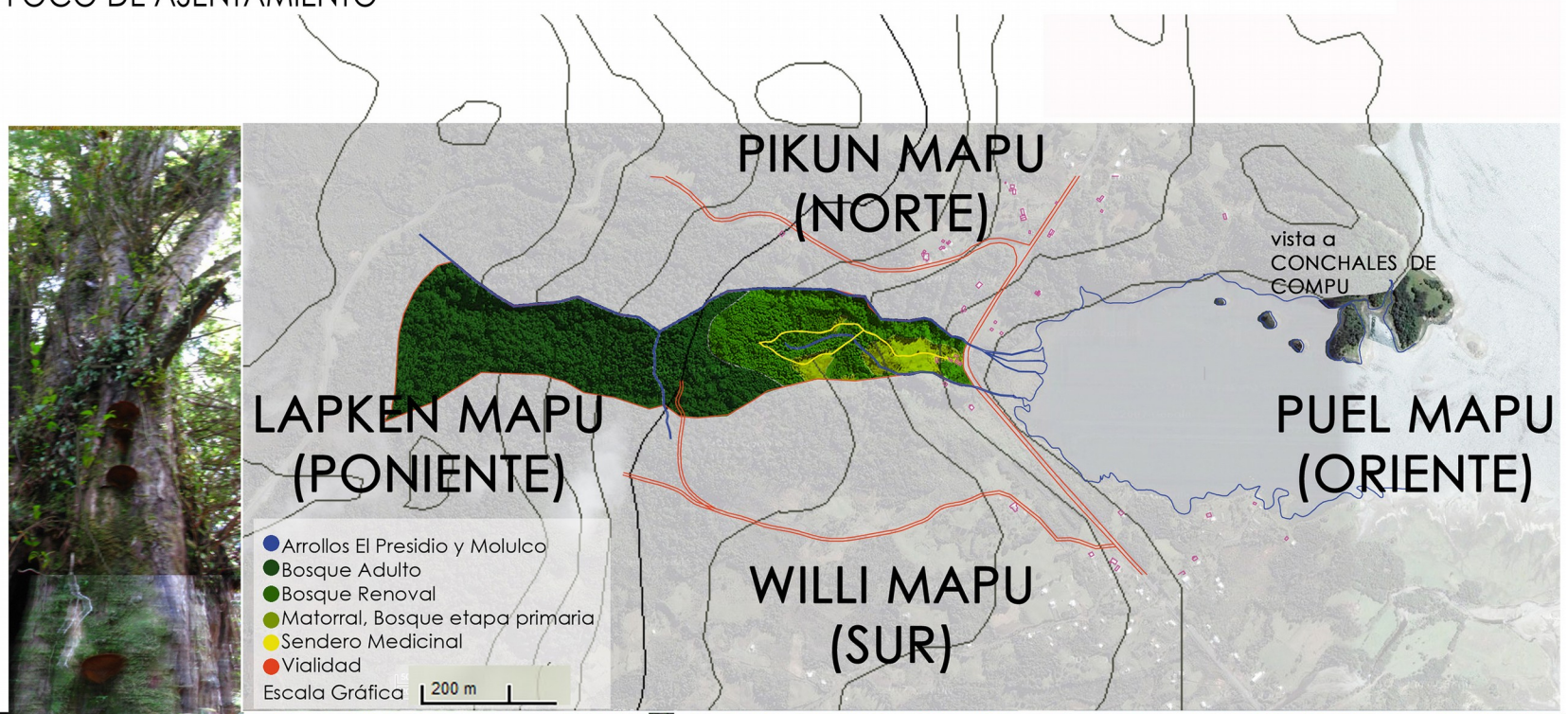

41%

FUNDO MOLULCO
 SECTOR KOMPU O NATRI BAJO
COMUNA DE CHONCHI
 33 HÉCTAREAS
BOSQUE NATIVO

CONCEJO DE CACIQUES DE CHILOÉ: KONSEJATÜ CHAFÜN WILLICHE CHILWE
 CORPORACION CON PERSONALIDAD JURÍDICA 105 REGISTRO CONADI

COMUNA	URBANO	RURAL	TOTAL	TOTAL GENERAL	% WILLICHE
CASTRO	2120	503	2623	34.260	7,7
ANCUD	1713	1565	3278	48.576	6,7
CHONCHI	298	494	1247	12.124	10
CURACO DE VÉLEZ	0	208	208	2.996	6,9
DALCAHUE	388	342	730	9.421	7,8
PUQUELDÓN	0	491	491	4.211	11,7
QUEILÉN	183	683	866	5.276	16,4
QUELLÓN	1932	2933	4865	22.368	21,7
QUEMCHI	75	813	888	7.989	11,1
QUENCHAO	187	1379	1566	9.190	17



DESCRIPCIÓN DE LUGAR MIRADOR AL MAR ORIENTE

LADERA DE GRAN PENDIENTE FRENTE AL MAR UBICADA AL BORDE DE LA CARRETERA CUBIERTA DE BOSQUE NATIVO LIMITADA POR 2 ARROYOS INVOLUCRA SENDERO MEDICINAL

CRITERIOS DE IMPLANTACIÓN DESDE LA PERSPECTIVA WILLICHE SIN DEJAR DE LADO LAS CONSIDERACIONES WINKAS PERTINENTES

PLANO SEMIOLÓGICO DEL LUGAR

SENDERO MEDICINAL DE RECOLECCIÓN Y SANACIÓN .

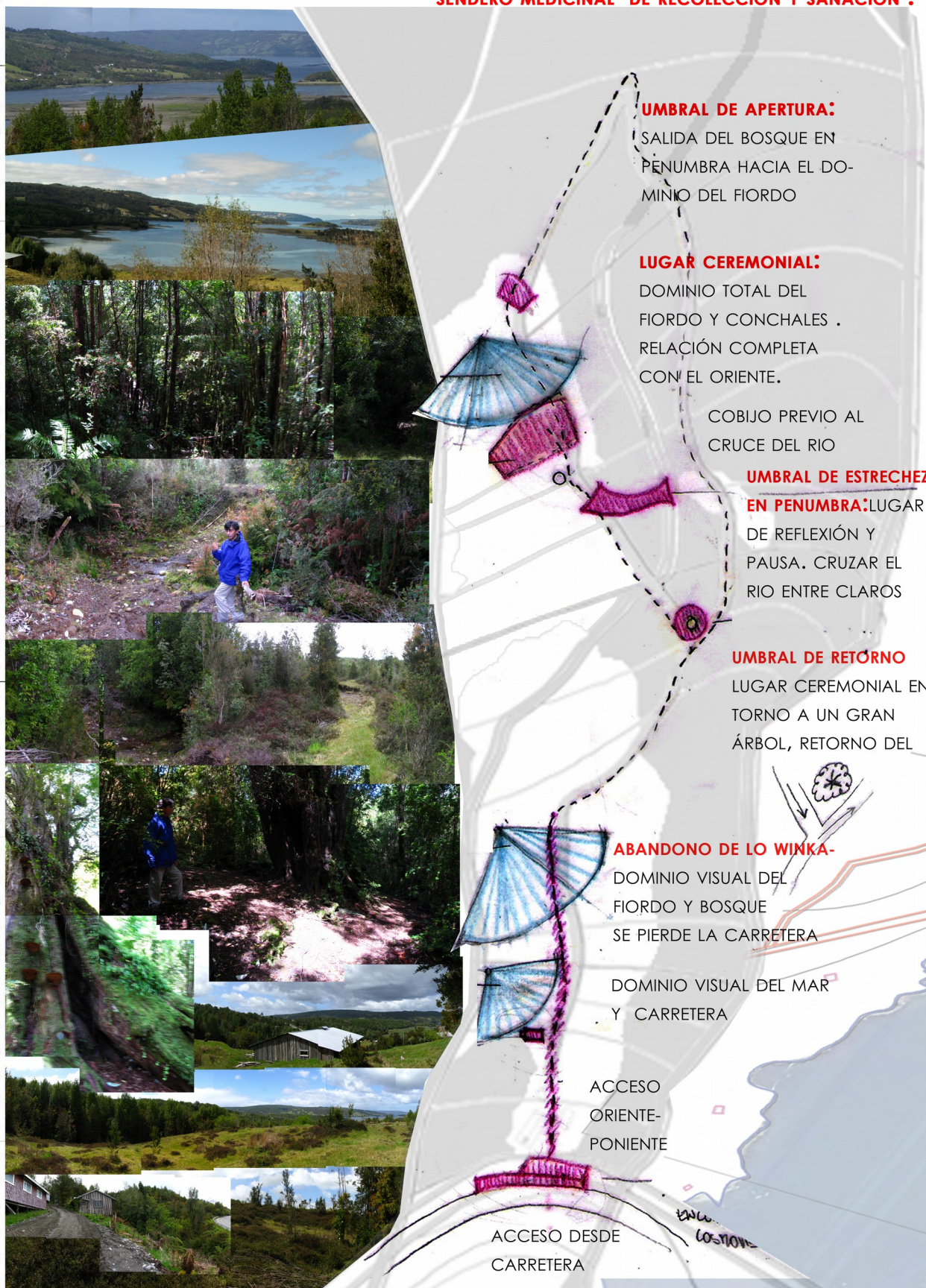

ÁREA SIN BOSQUE

TERRENO PLANO

EN EL MIRADOR

MAYOR ÁREA POSIBLE RECIBIENDO EL ORIENTE

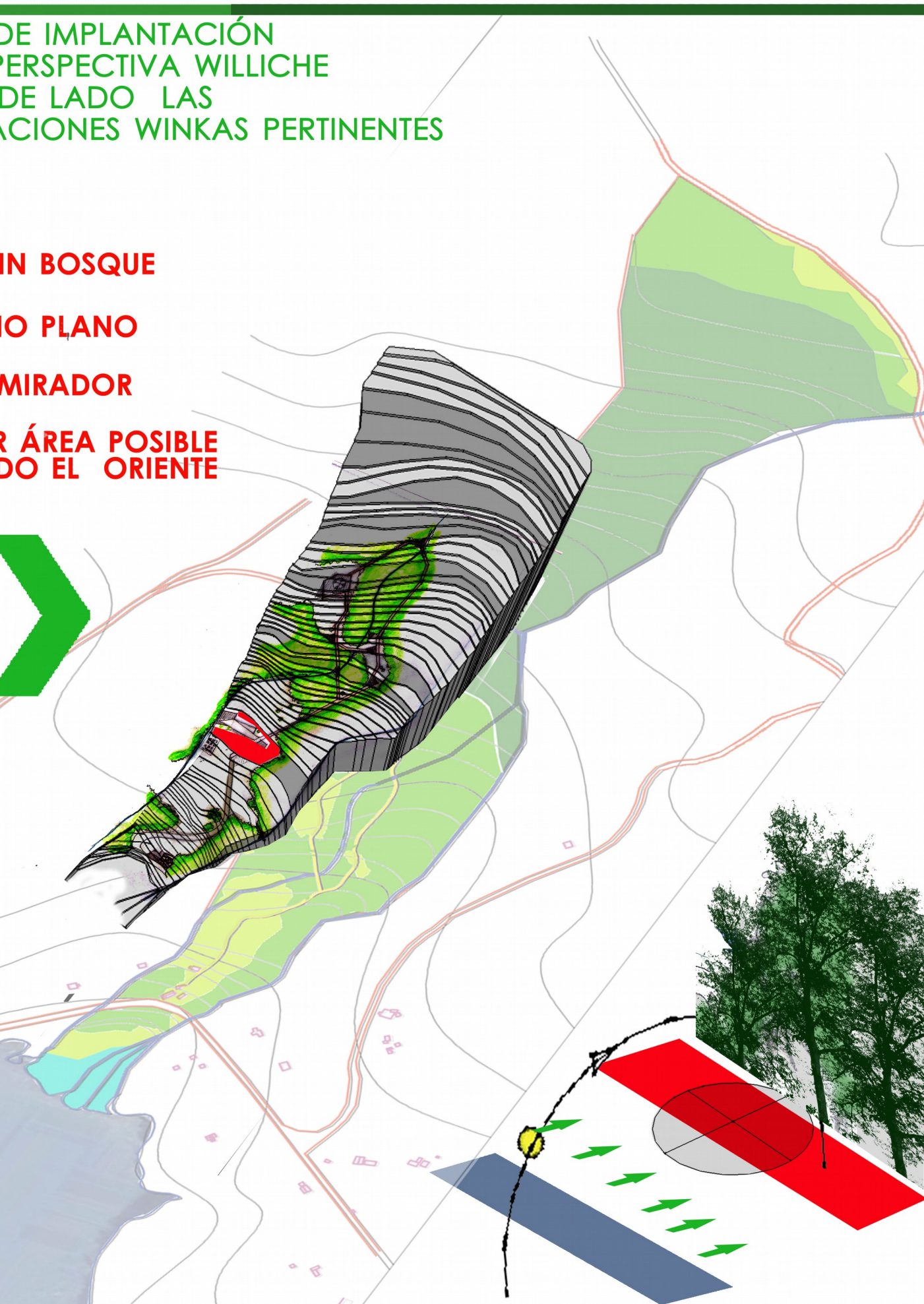

PARA EL SENDERO MEDICINAL, SE ADECUARÁN LA ESTACIONES QUE NATURALMENTE EXISTEN. PARA EVITAR LA EROSIÓN DEL SUELO PRIMARIO.

ELEMENTOS ARQUITECTÓNICOS DE PROPUESTA

VERTICALIDAD SENTIDO DE MEDIACION MACHI



DELIMITACIÓN PERMEABLE DIVINO-PROFANO ELEMENTOS SIMBÓLICOS DE TRASPASO 3 ARCOS

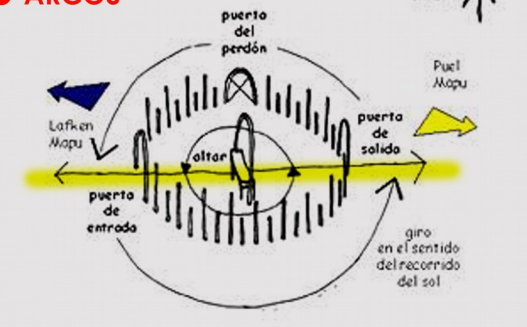

DIRECCIÓN ORIENTE PONIENTE DESPEJADO

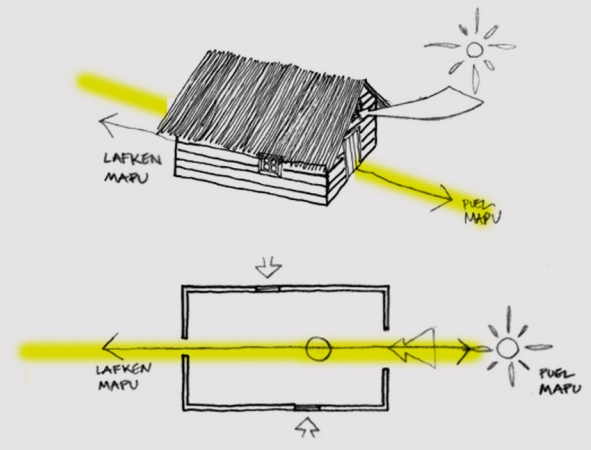

SITUACIONES SANADORAS, ABSTRAIDAS DEL SENDERO UMBRALES DE TRASPASO LUMÍNICO Y DE CONTENCIÓN

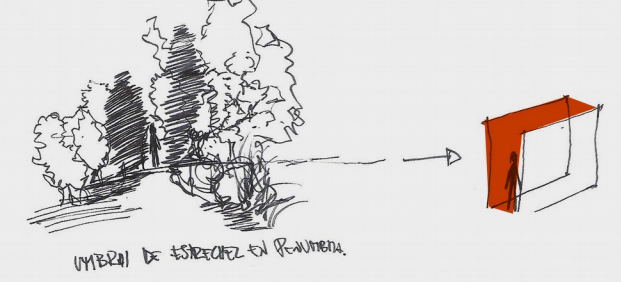

UMBRAL DE ESTRECHEZ EN PENUMBRA

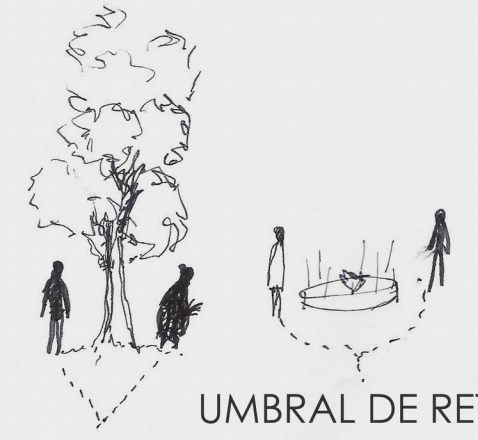

UMBRAL DE RETORNO

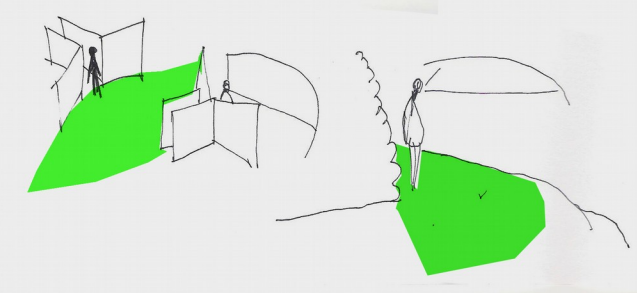

UMBRAL DE APERTURA

CUBOS DE LUZ Y DE LLUVIA, GENERANDO UN UMBRAL ENTRE LA PENUMBRA

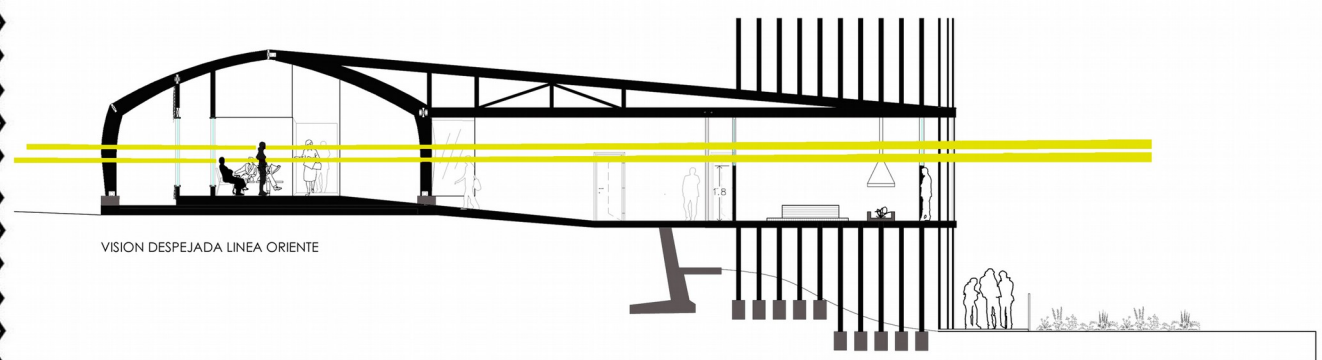
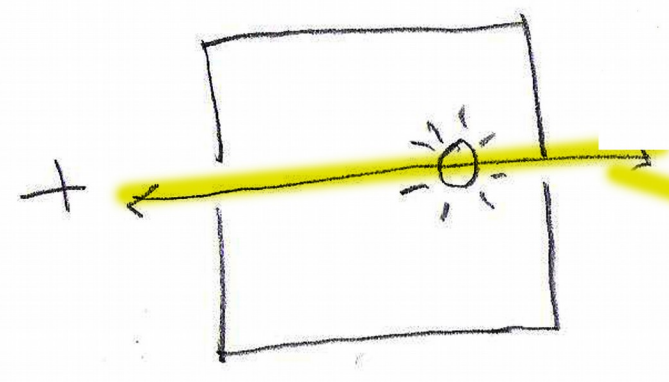
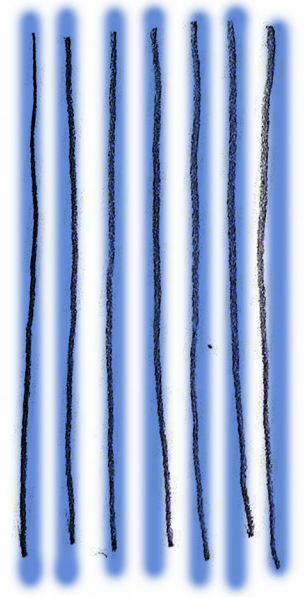
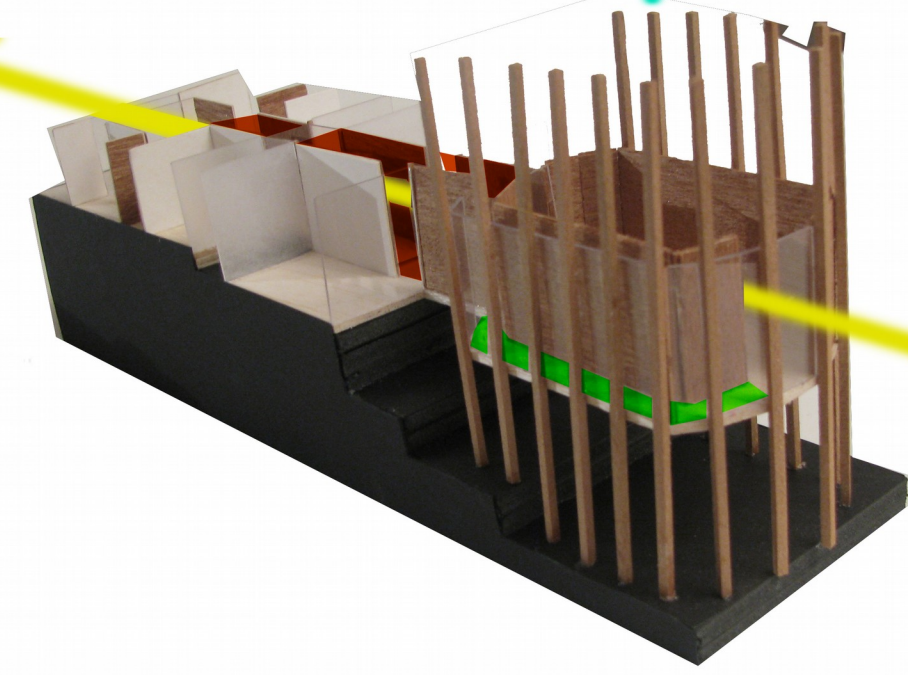
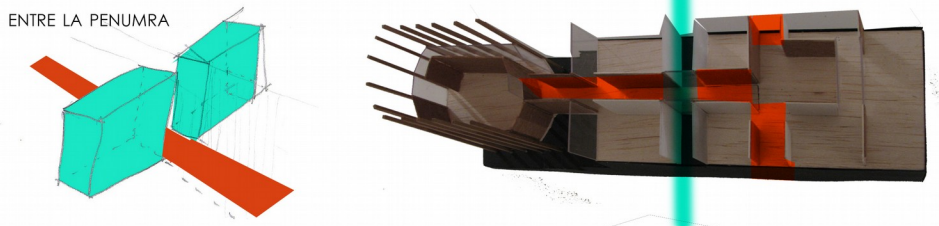

TJIBAOU CULTURAL CENTER - RENZO PIANO

TERMAS GEOMÉTRICAS - GERMAN DEL SOL

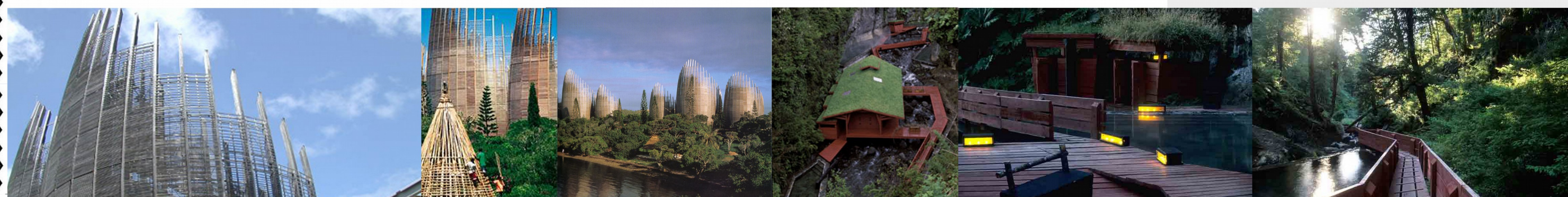

PARTIDO GENERAL



PROGRAMA SENDERO



SENDERO
CECOF
AREA CULTIVO

CUERPO ALARGADO PERPENDICULAR AL ORIENTE
FAVORECE VISTA Y ORIENTACIÓN SEMÁNTICA

SE DIVIDE POR EL HALL DE ACCESO EN ÁREA SERVICIOS Y ÁREA SALUD

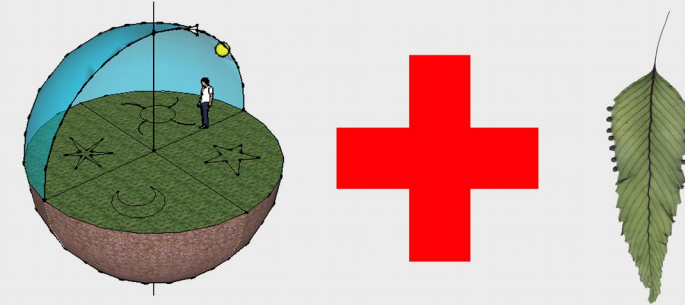
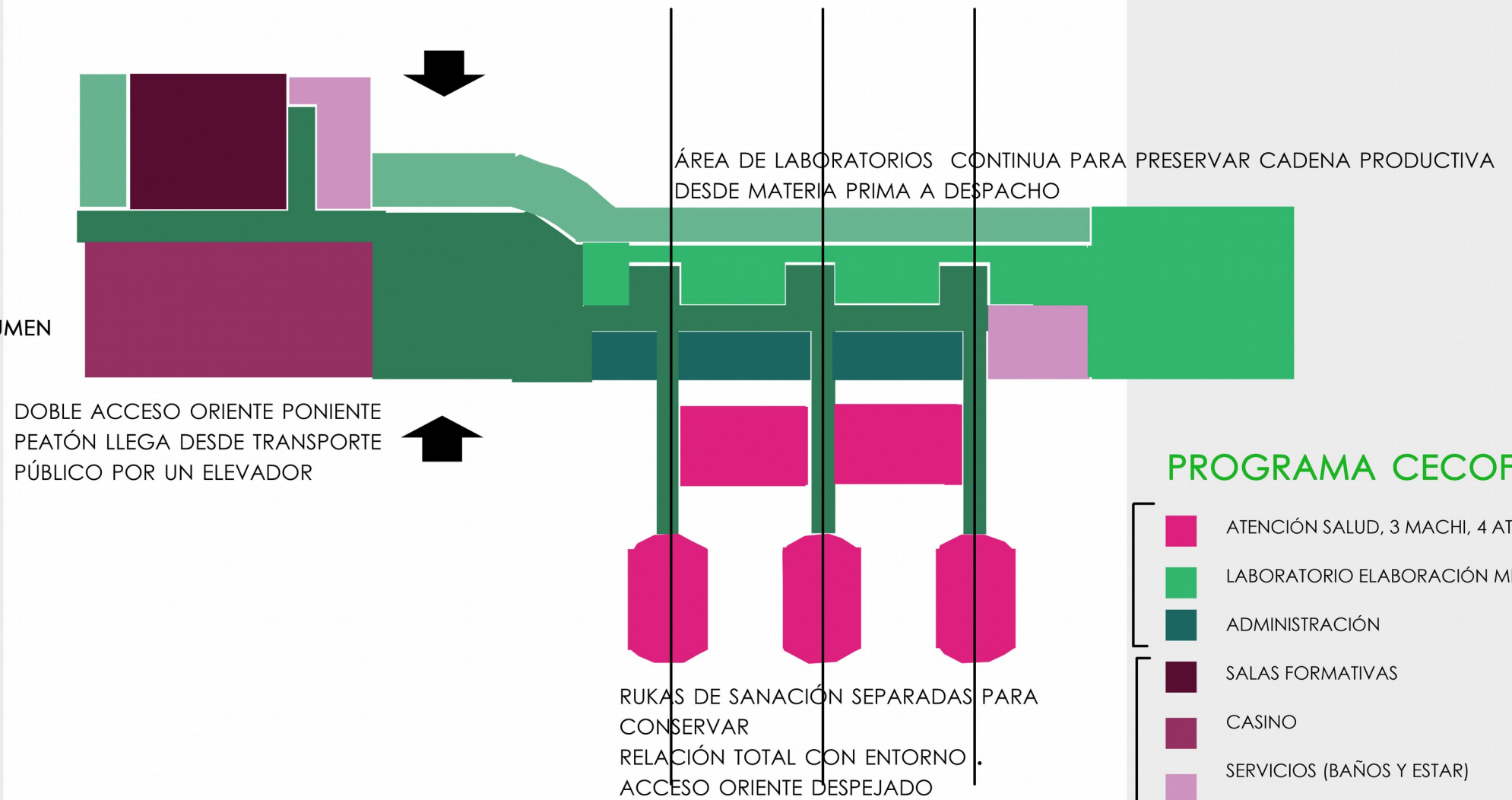

CECOF INTERCULTURAL

PROGRAMA CECOF

- ATENCIÓN SALUD, 3 MACHI, 4 ATENCIÓN PRIMARIA
- LABORATORIO ELABORACIÓN MEDICINA HERBAREA
- ADMINISTRACIÓN
- SALAS FORMATIVAS
- CASINO
- SERVICIOS (BAÑOS Y ESTAR)
- ACCESOS CIRCULACIONES Y ESPERAS
- CIRCULACIONES EXTERIORES
- ACCESOS

COMPRENDE EL CULTIVO DE PLANTAS MEDICINALES CON EL FIN DE PROTEGER DE LA EROSION AL SENDERO MEDICINAL Y ABASTECER LAS NECESIDADES DEL CENTRO, ASU VEZ EL SENDERO ES USADO COMO LUGAR DE SANACION Y RECOLECCION DE SEMILLAS.



PROYECTO TÍTULO ARQUITECTURA ISEM 2010
Universidad Finis Terrae
CENTRO MEDICINAL WILLICHE
prof.: Roberto Benavente / Pablo Bronstein
Tanya Santa Cruz



ESCALA 1 :500

FAD
CENTRO MEDICINAL WILLICHE
Tanya Santa Cruz prof.: Roberto Benavente / Pablo Bronstein
PROYECTO TITULO ARQUITECTURA ISEM 2010
Universidad Finis Terrae

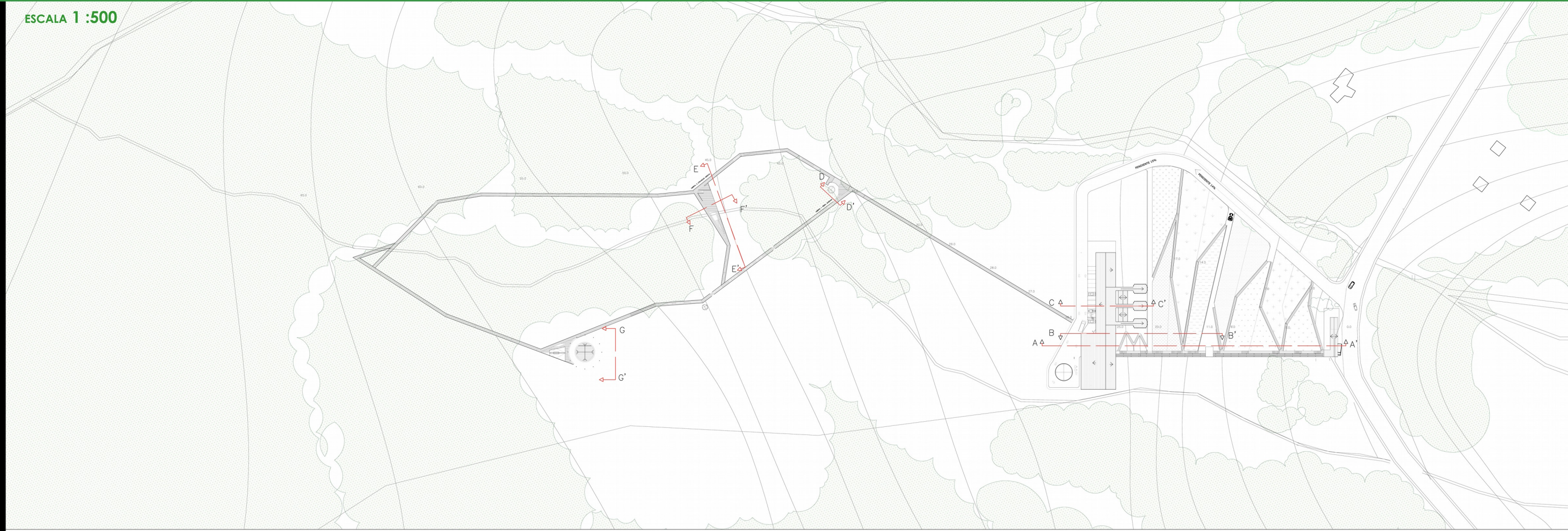



PROYECTO TITULO ARQUITECTURA ISEM 2010
Universidad Finis Terrae
Tanya Santa Cruz
prof.: Roberto Benavente / Pablo Bronstein



ESCALA 1:100

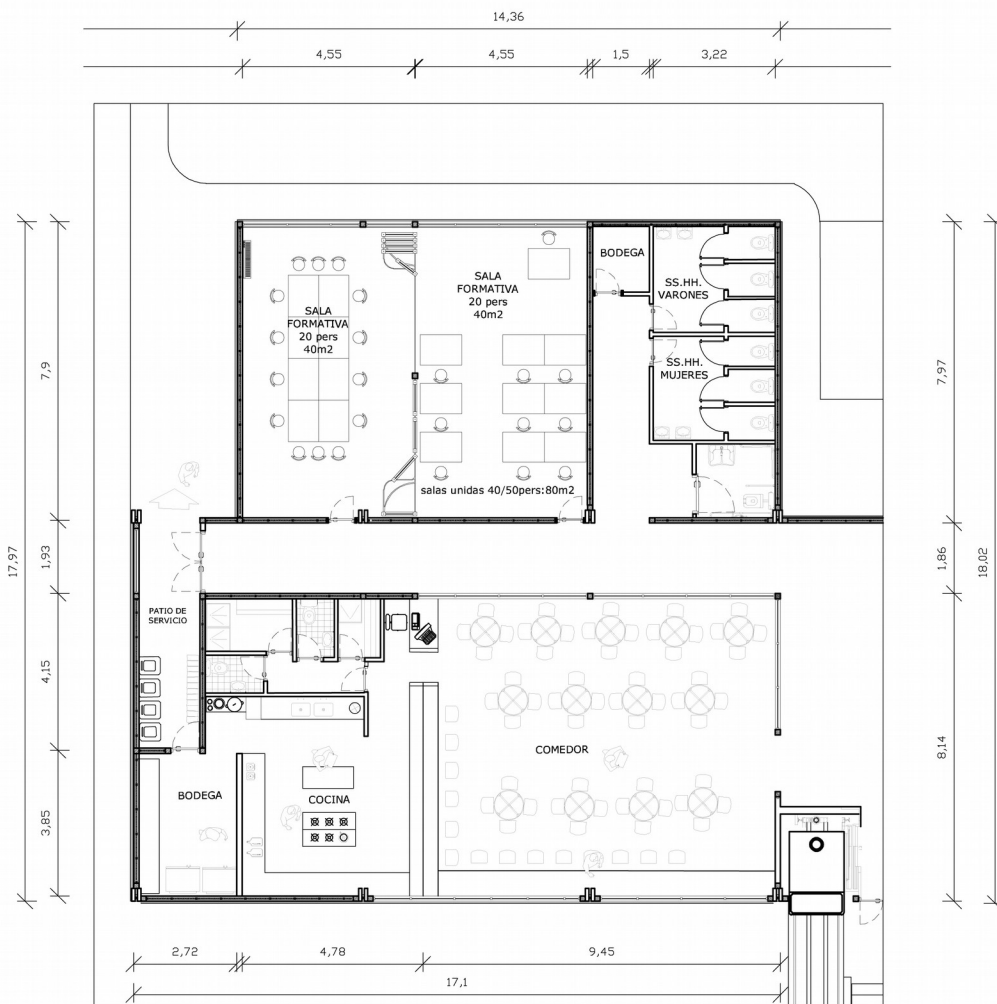

SALAS FORMATIVAS Y SERVICIOS

Superficie salas formativas: 80mt²
Superficie servicios: 211,71mt²

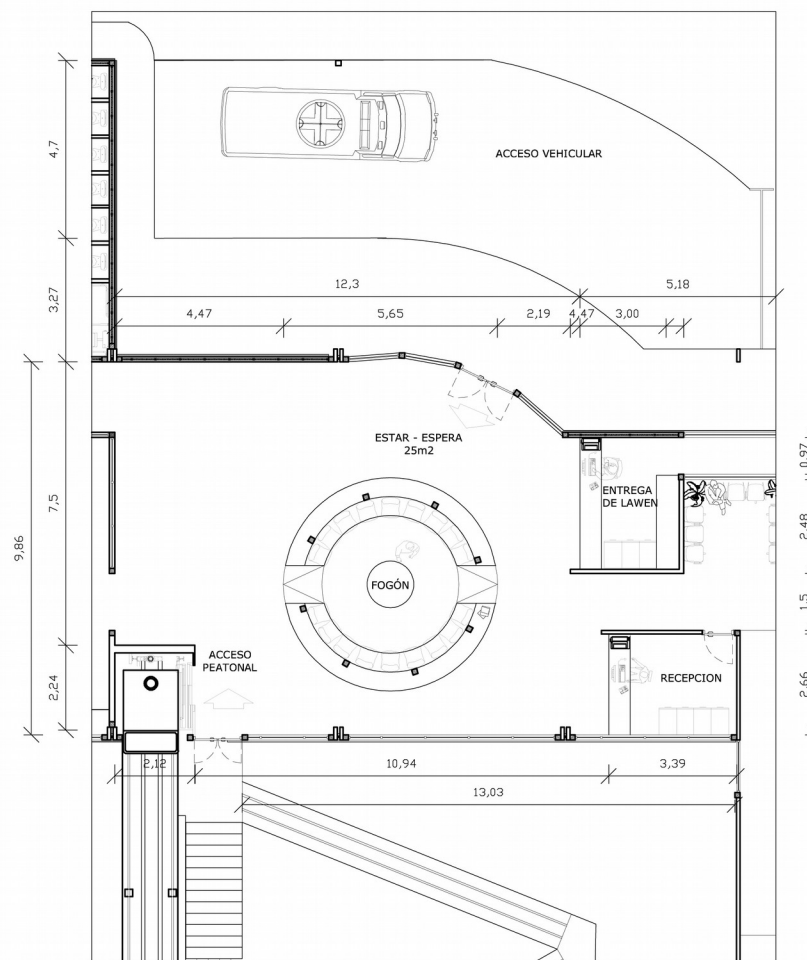

ACCESOS Y RECEPCIÓN

Superficie accesos: 118,58mt²
Superficie recepción: 10,11mt²
Entrega de Lawen: 10,89mt²

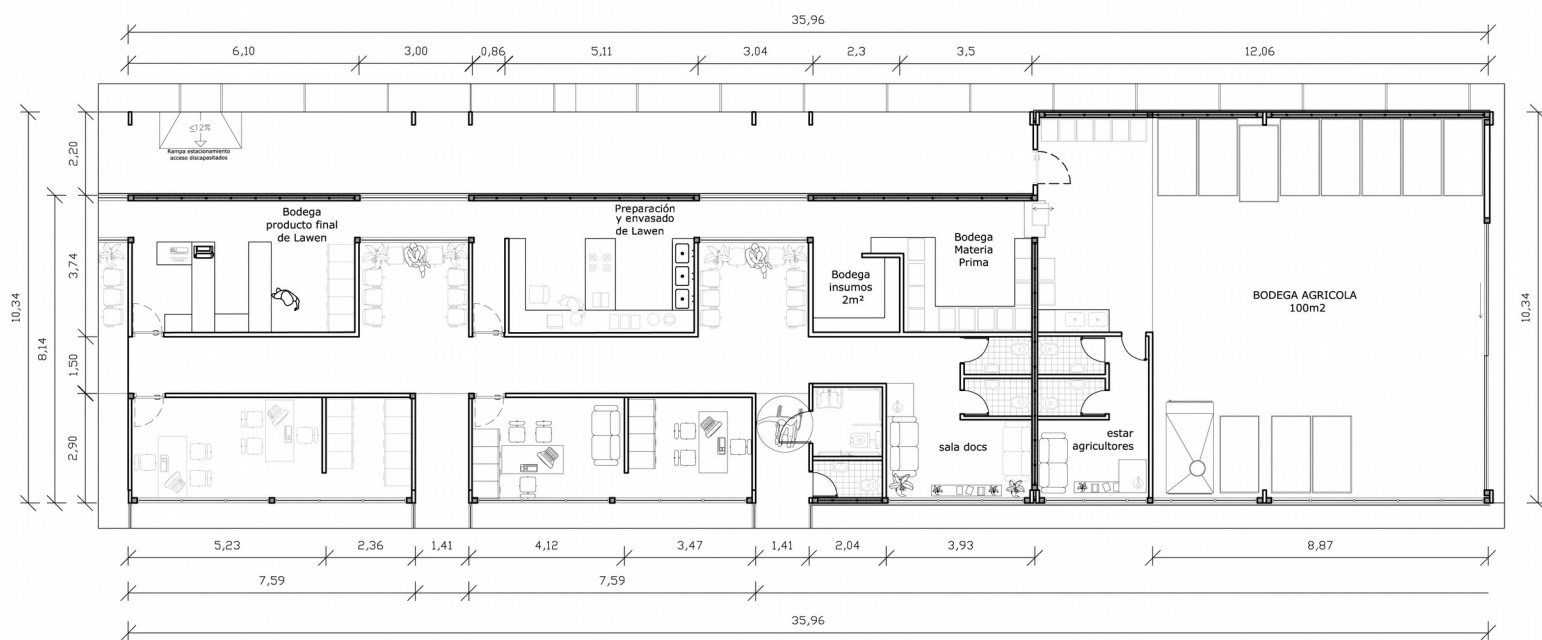

PREPARACION DE LAWEN Y ADMINISTRACION

Superficie preparación de Lawen: 89,73mt²
Superficie administración: 92,19mt²
Superficie bodega agricola: 100mt²

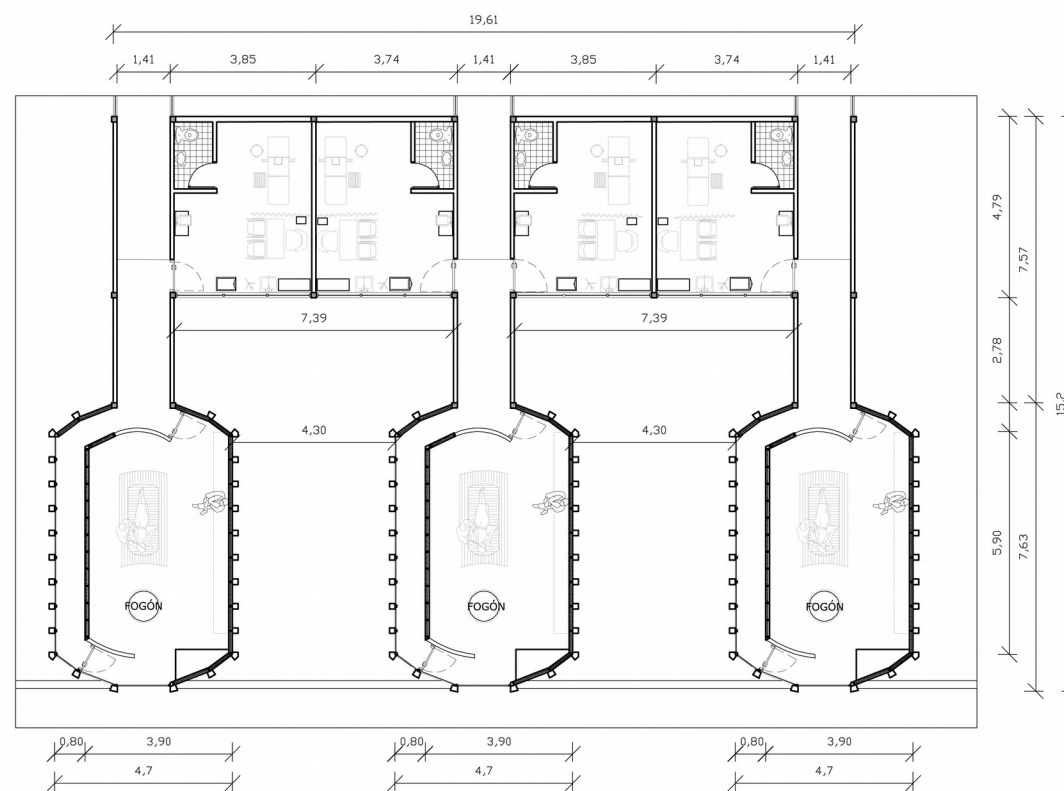

SALAS DE ATENCION MEDICA

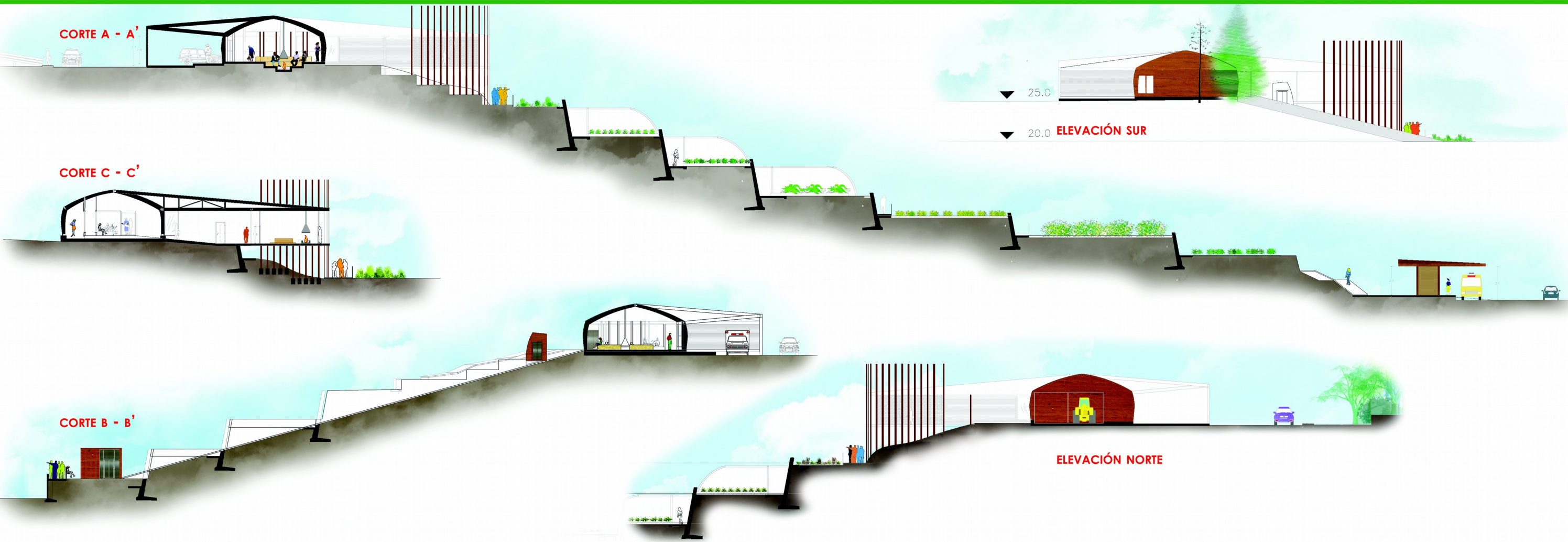
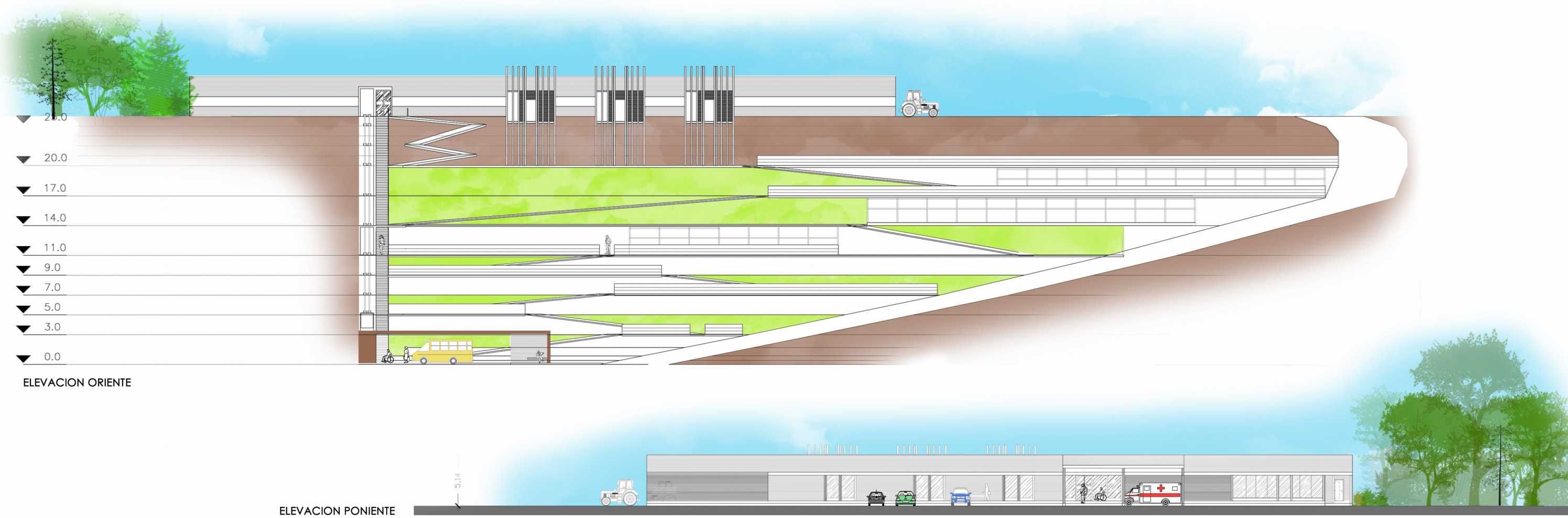

Superficie salas de atención: 79,57mt²
superficie de atención en ruka: 32,45 x 3 = 97,35

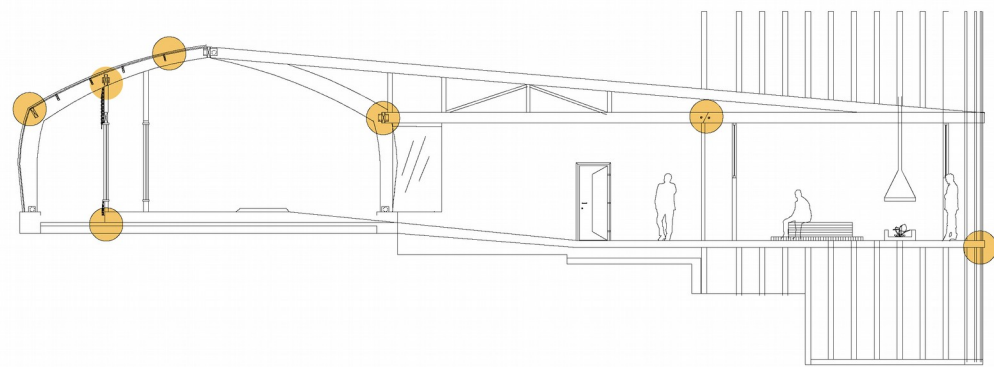

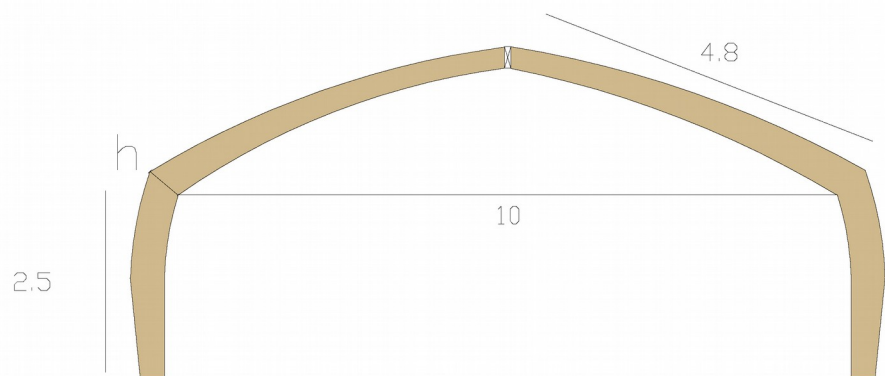

ESTRUCTURA:
 MADERA
 LAMINADA
 ARCOS CURVOS
 BIARTICULADOS
 CUMBRERA Y
 VIGAS.

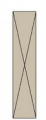
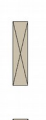

-  CUMBRERA: VIGA HILAM ESTANDAR
30cmx6.5cmx10m.
-  VIGAS: MSD ESTRUCTURAL 2X8
18.5cmx4.1cmx4.8m.
-  VIGAS: HILAM 2X8
18.5cmx4.2cmx6m.
-  PILARES HILAM 2X8
13.8cmx13.8cmx2.7m.

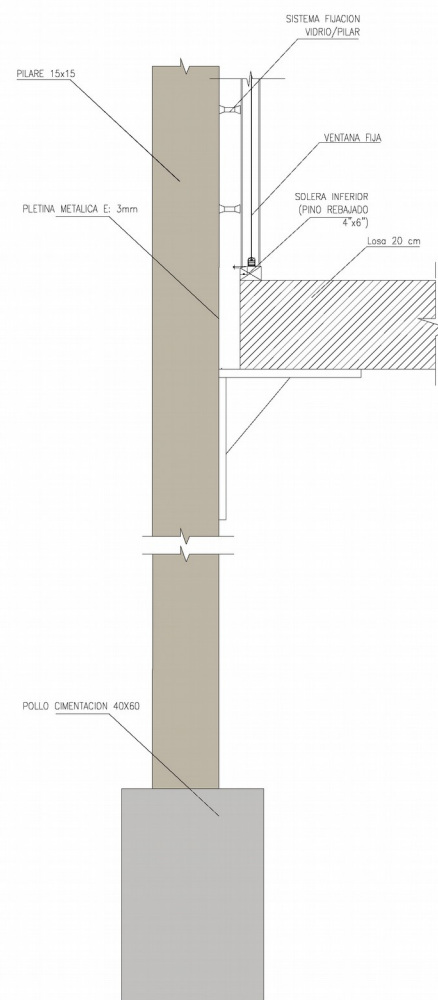
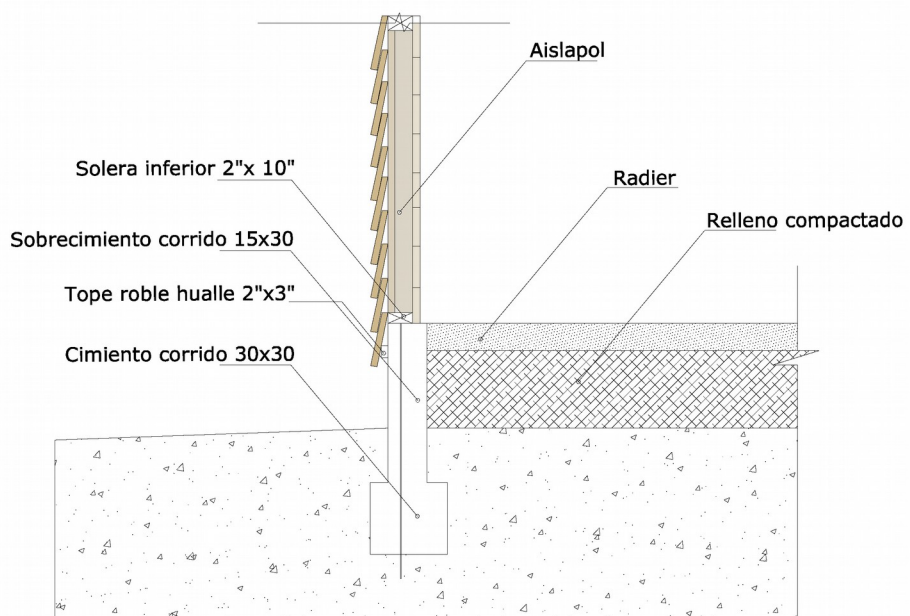
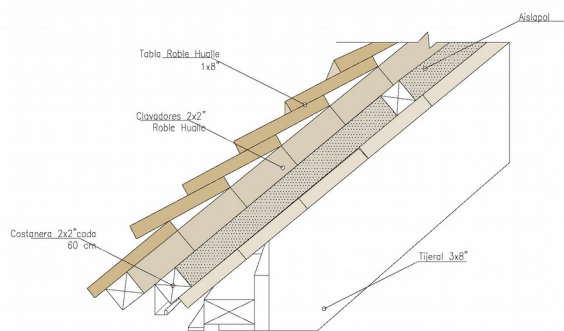

Union entre Vigas

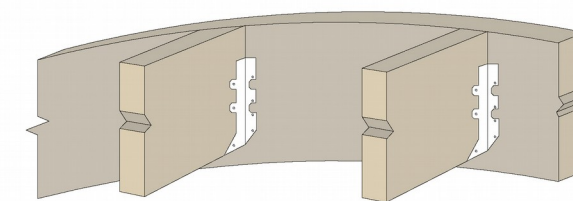
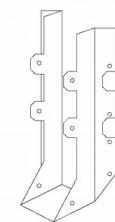

Fijacion de cercha o tijeral a muro

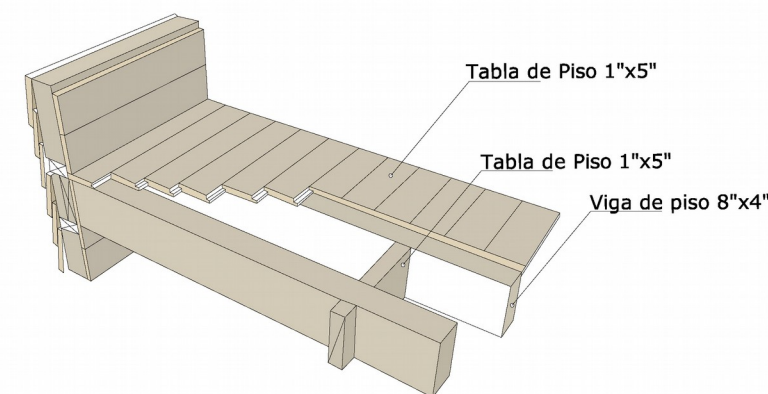
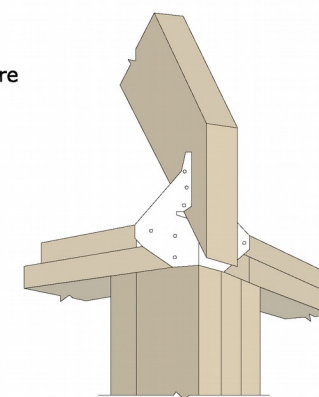
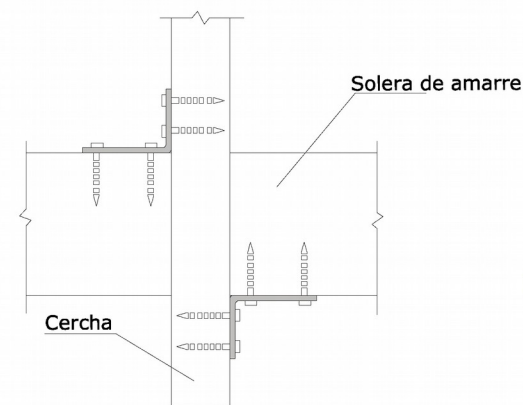
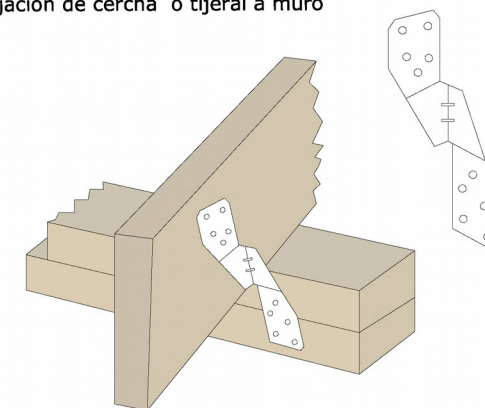
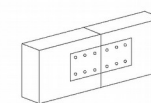

PROYECTO TITULO ARQUITECTURA ISEM 2010
Universidad Finis Terrae
Tanya Santa Cruz
prof.: Roberto Benavente / Pablo Bronstein

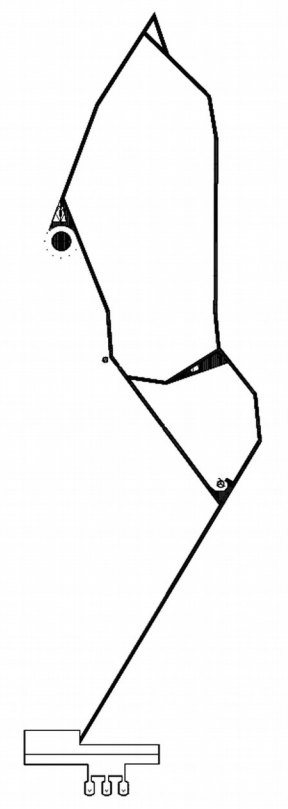
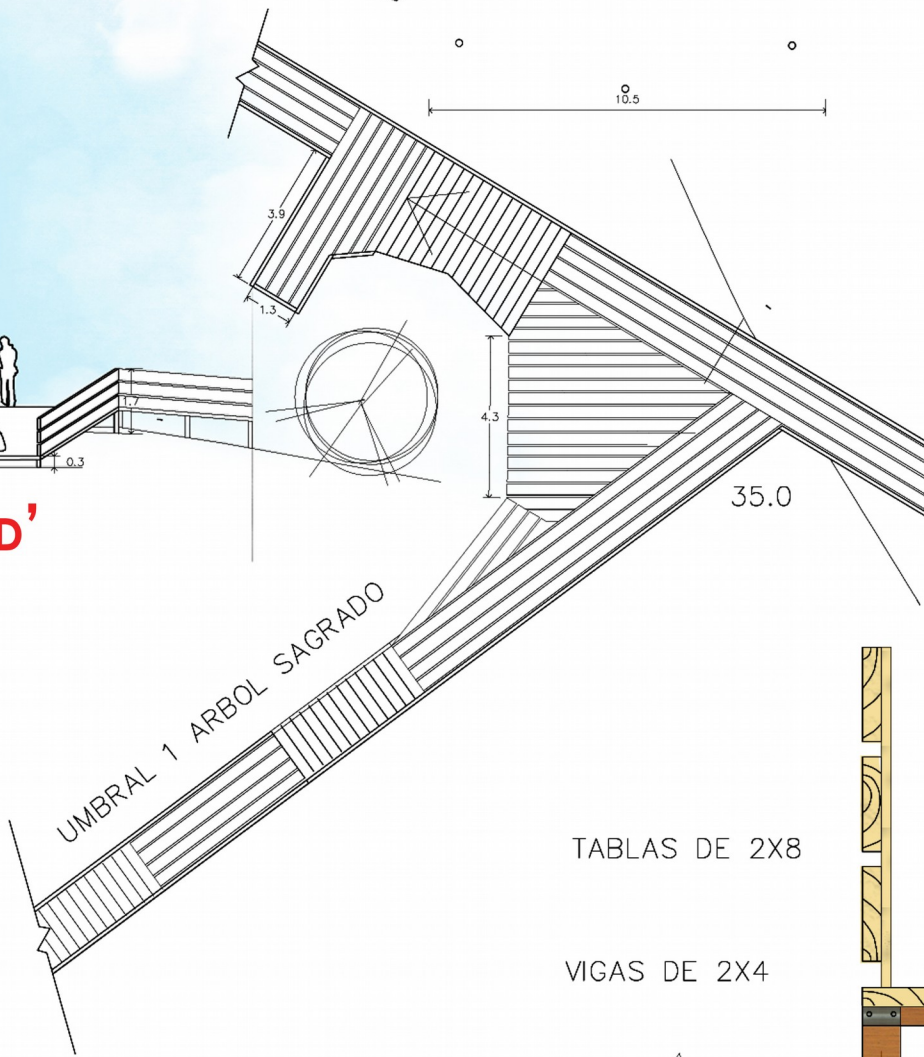
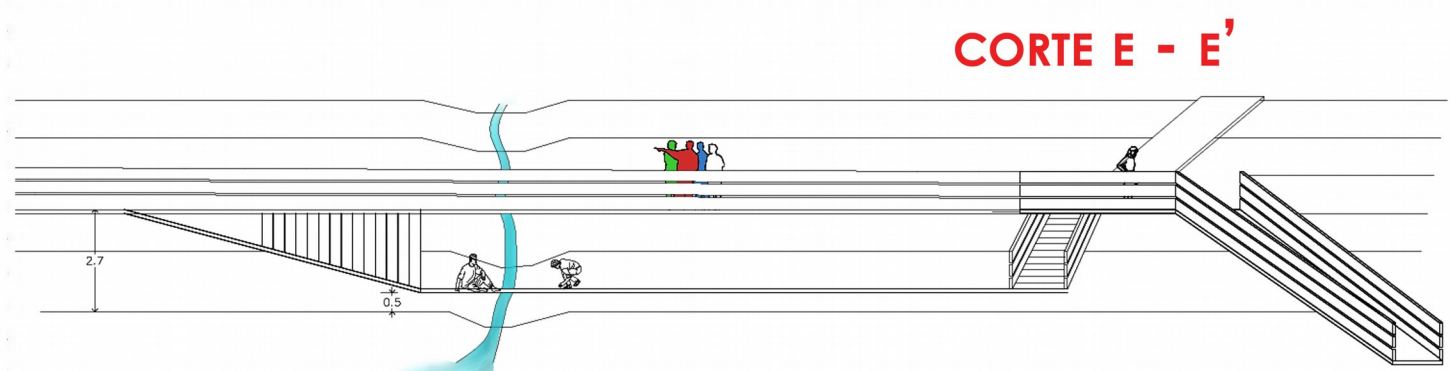
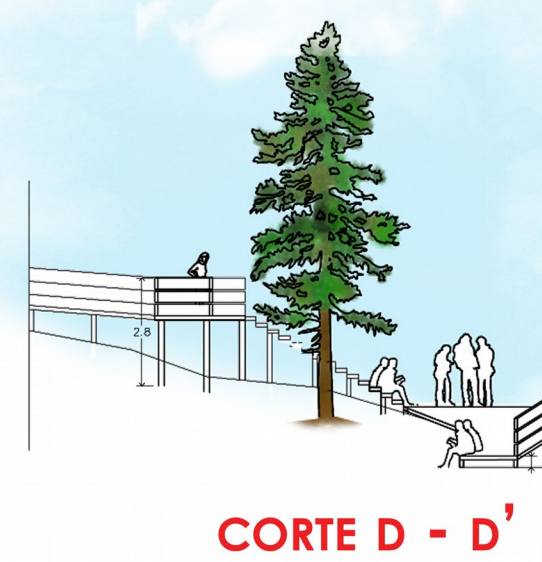
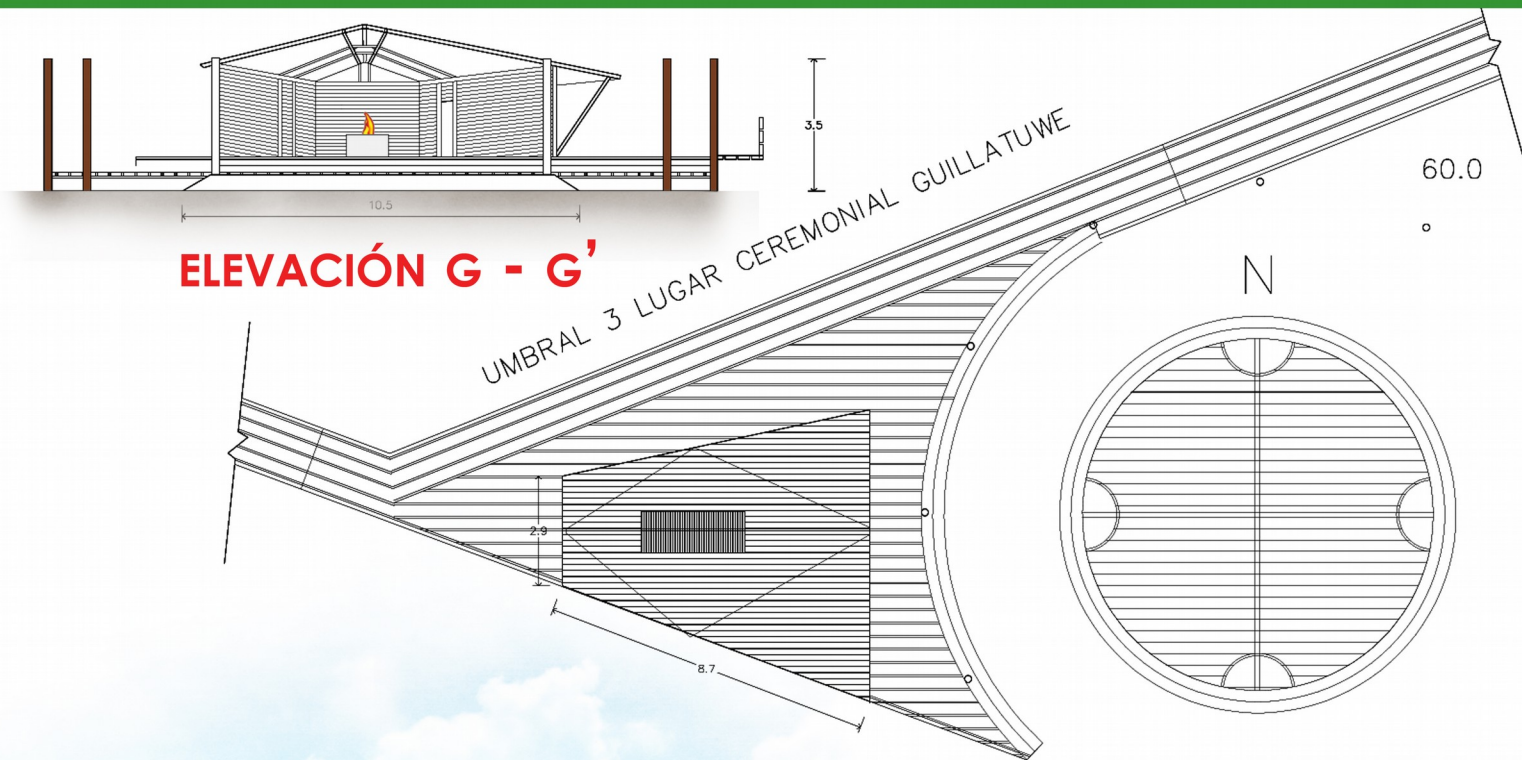
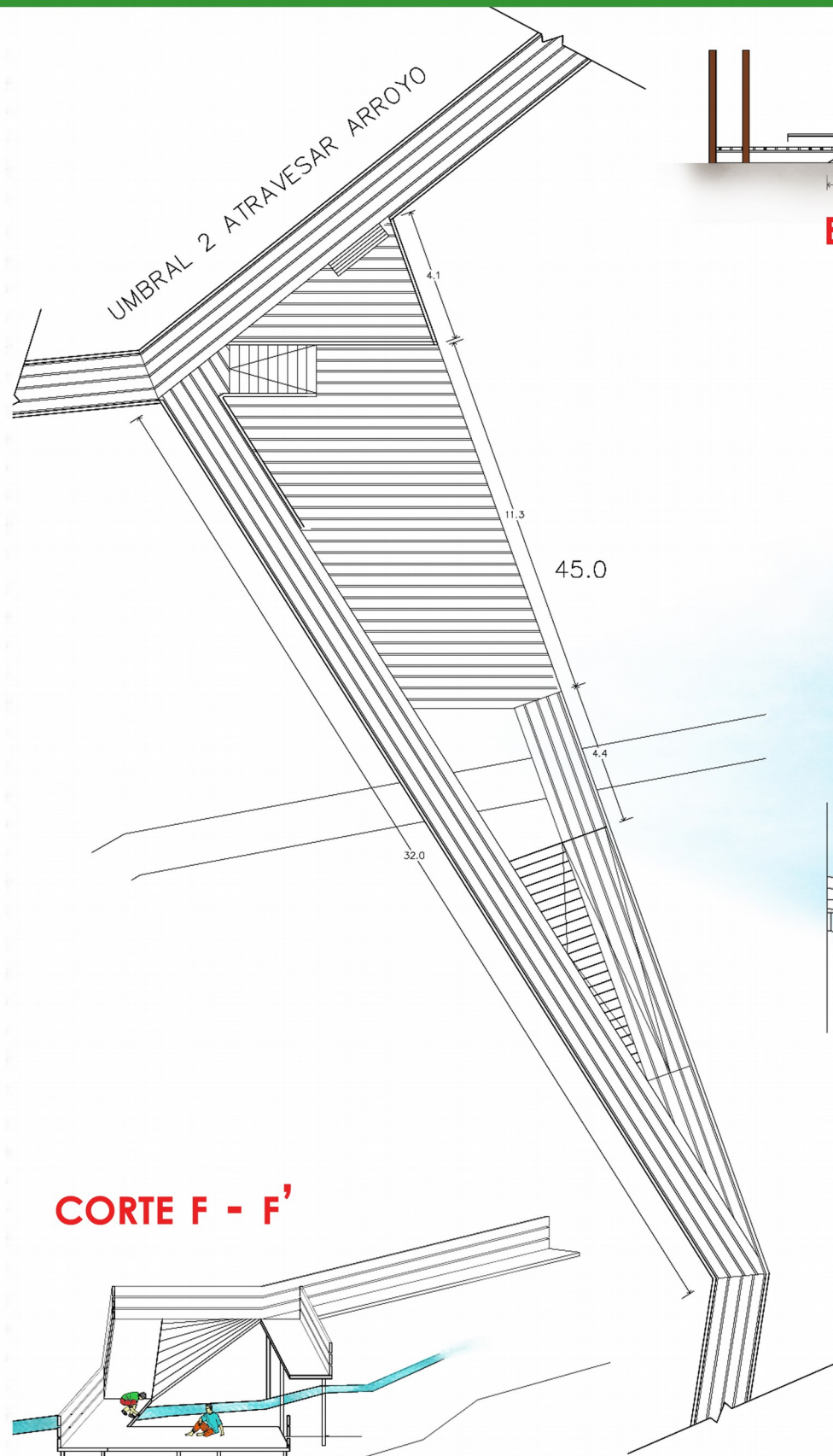

TABLAS DE 2X8
VIGAS DE 2X4
PILOTES DE 4X4

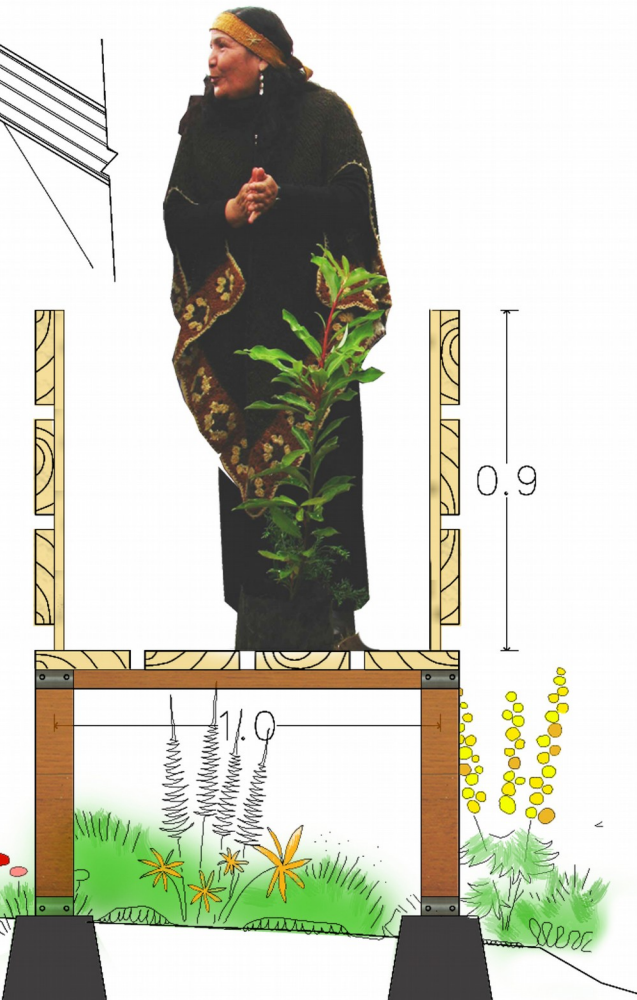

PROYECTO TITULO ARQUITECTURA ISEM 2010
Universidad Finis Terrae

CENTRO MEDICINAL WILLICHE
prof.: Roberto Benavente / Pablo Bronstein

Tanya Santa Cruz

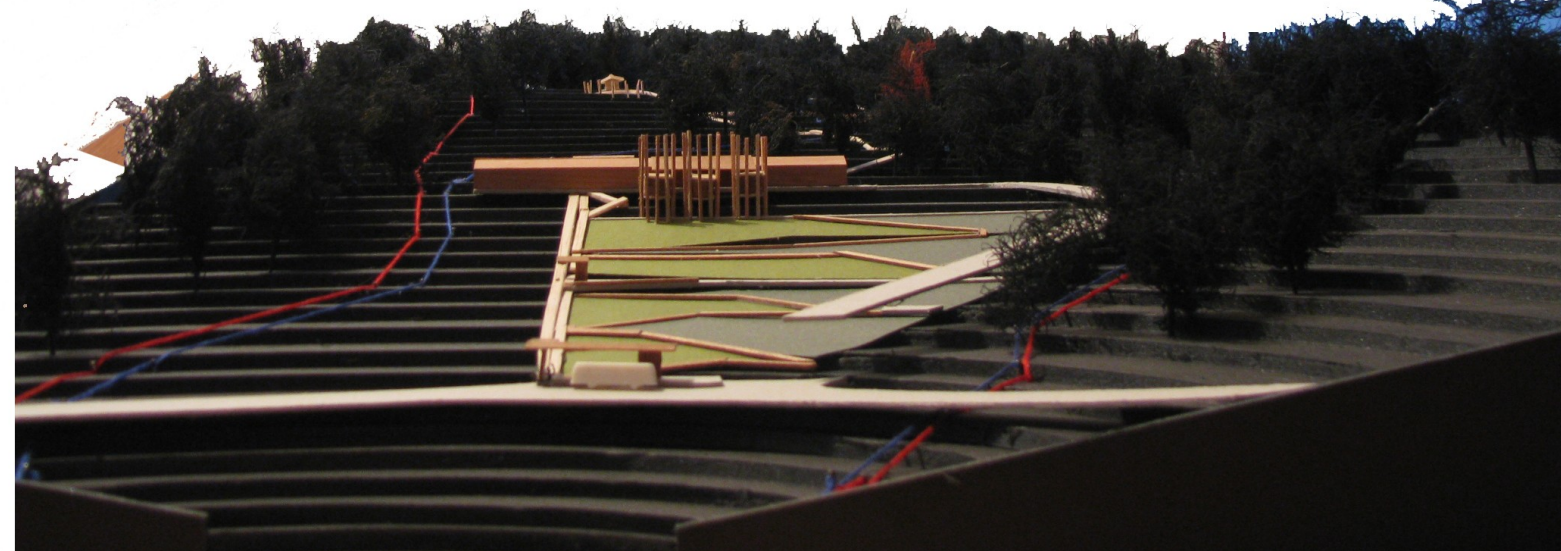
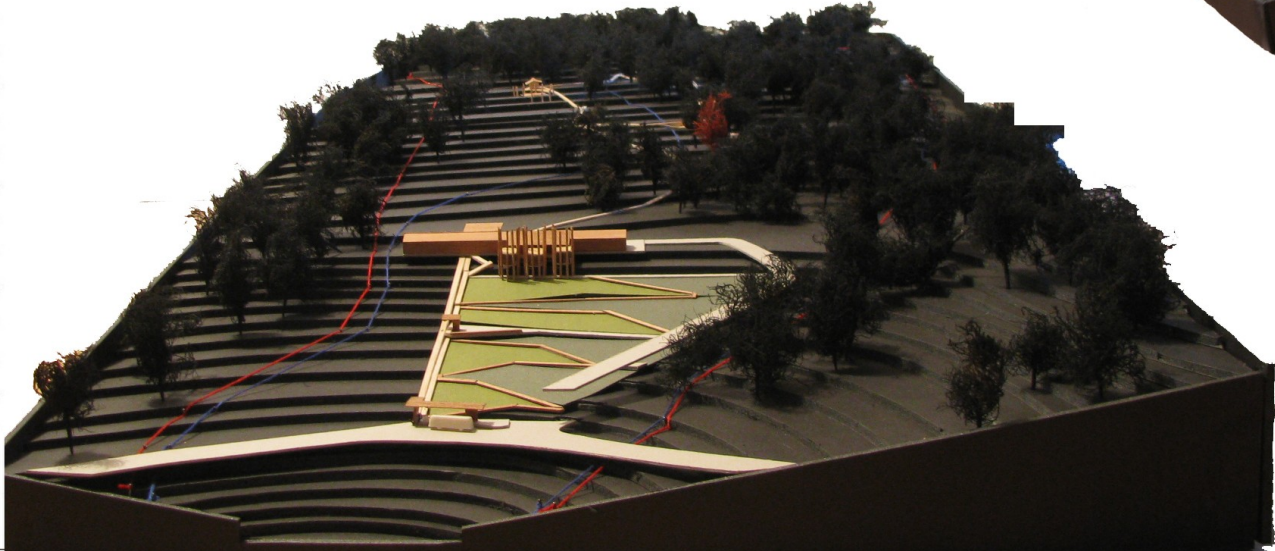
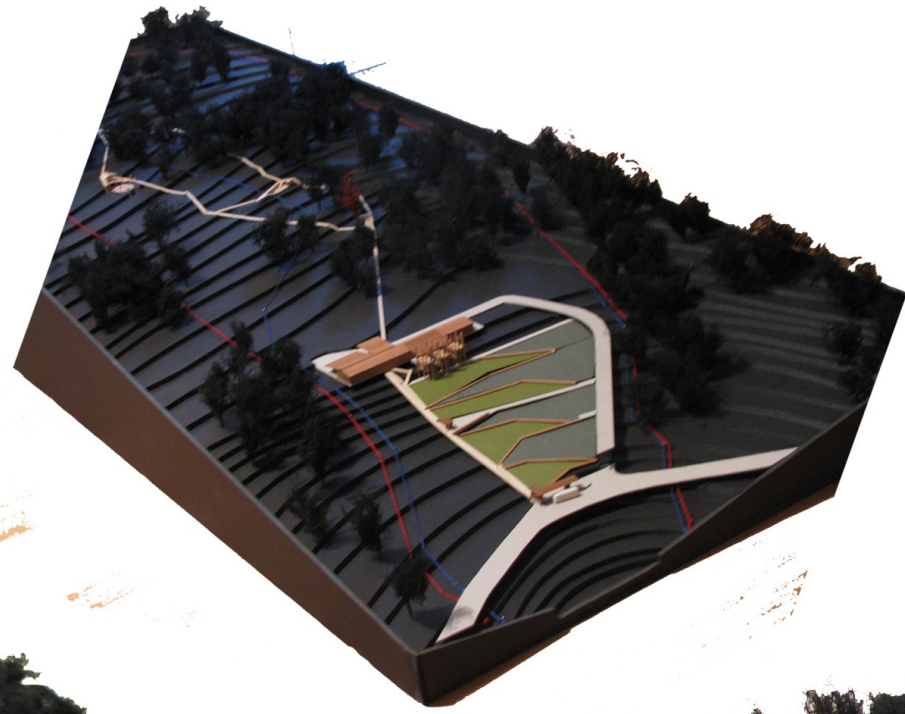
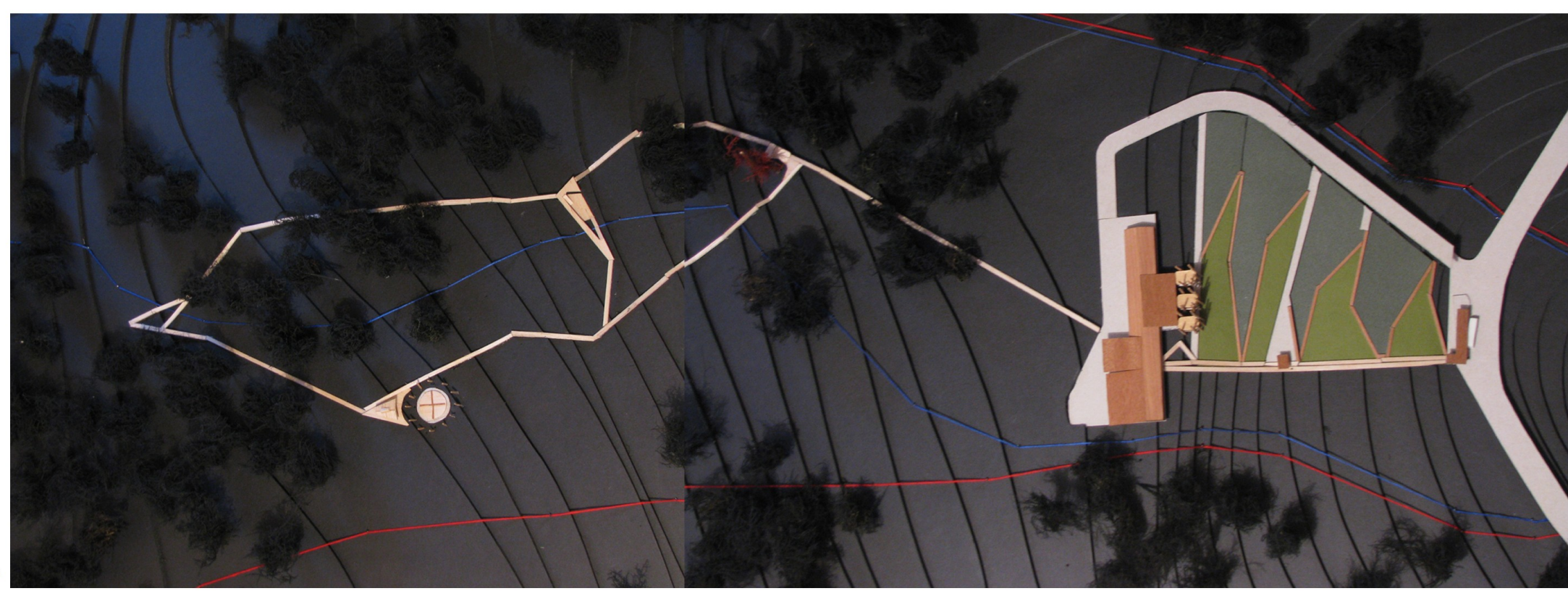

PROYECTO TITULO ARQUITECTURA ISEM 2010
Universidad Finis Terrae

CENTRO MEDICINAL WILLICHE
prof.: Roberto Benavente / Pablo Bronstein
Tanya Santa Cruz

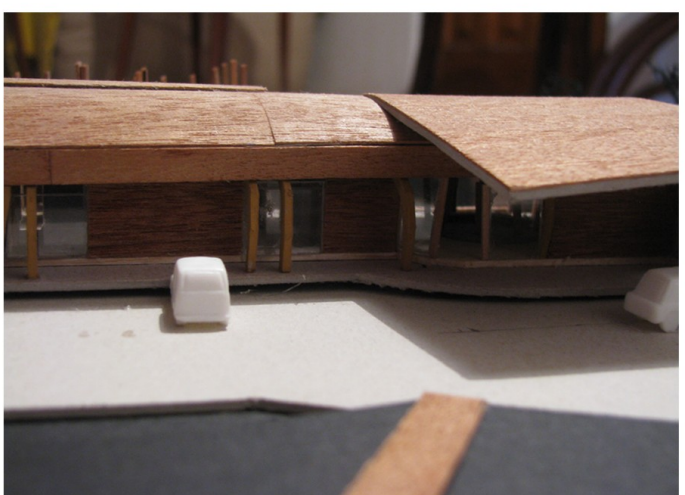
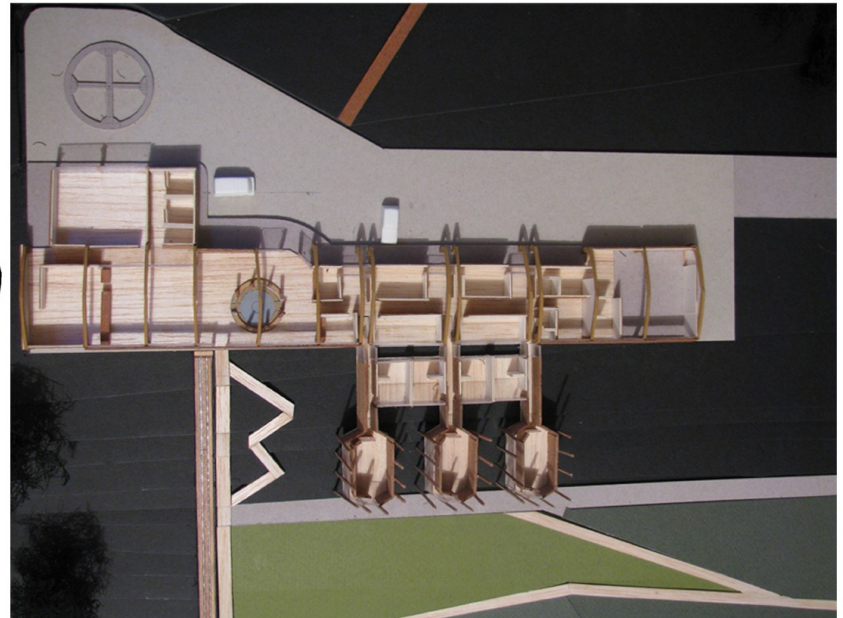
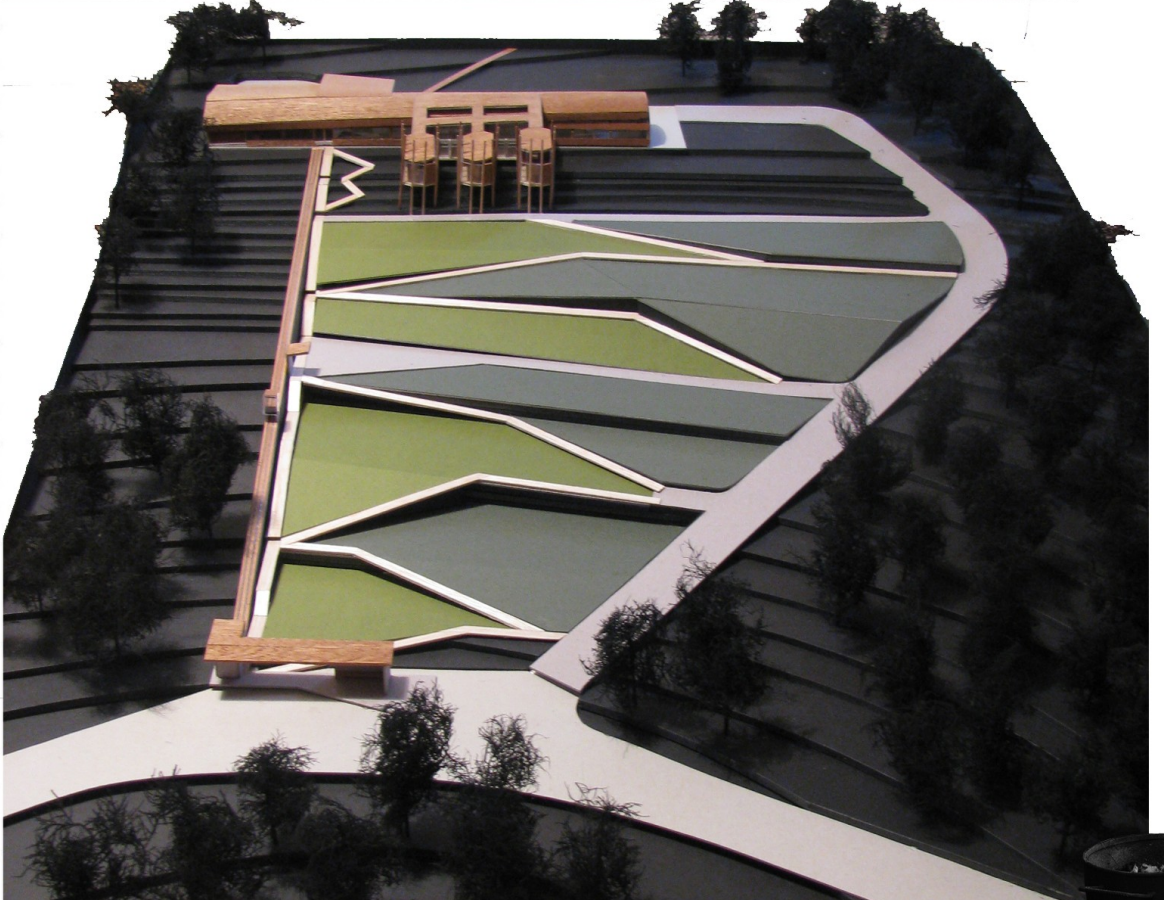
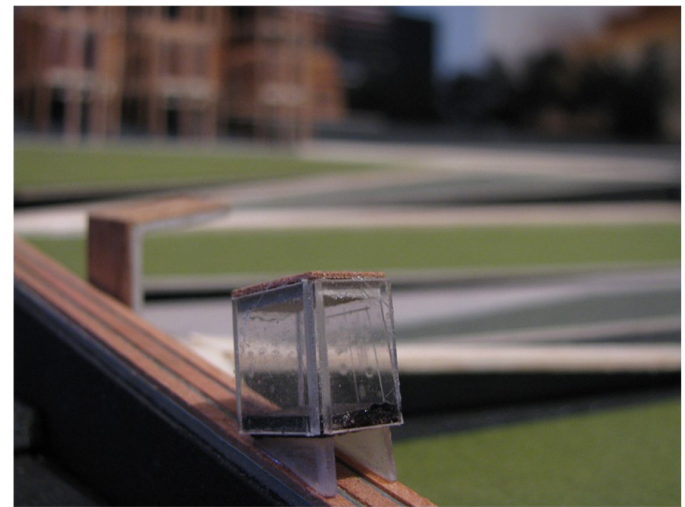
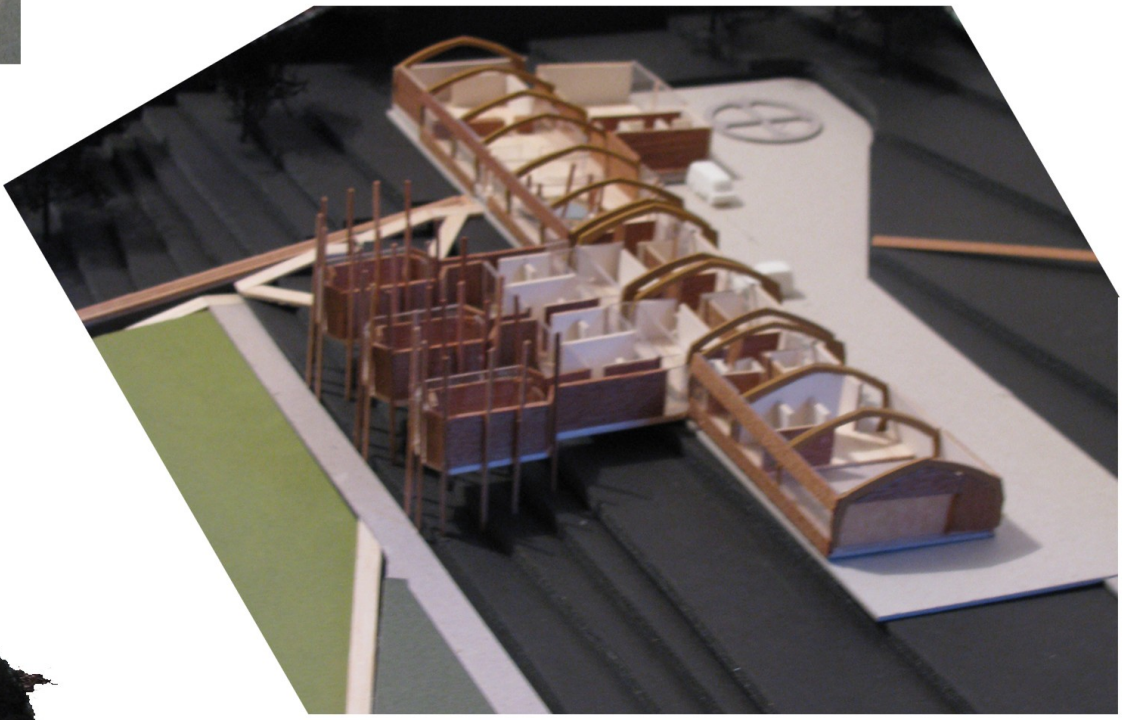
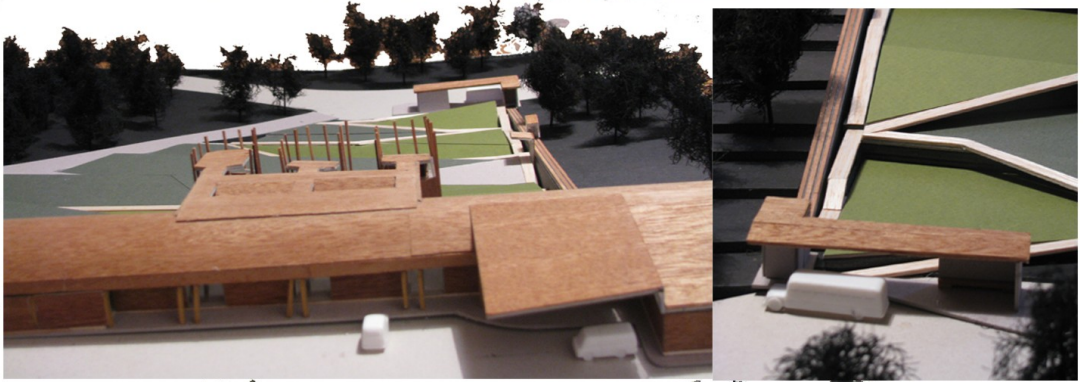
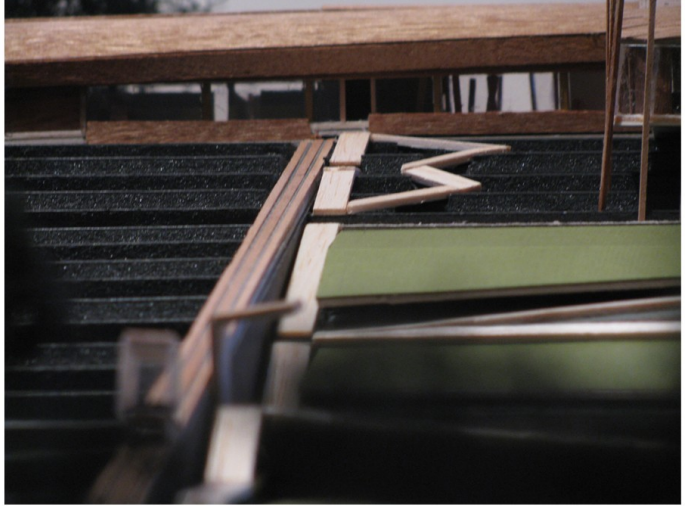
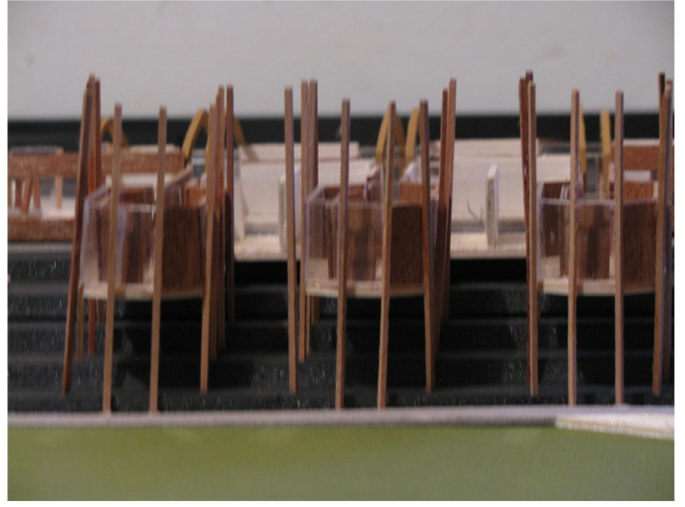
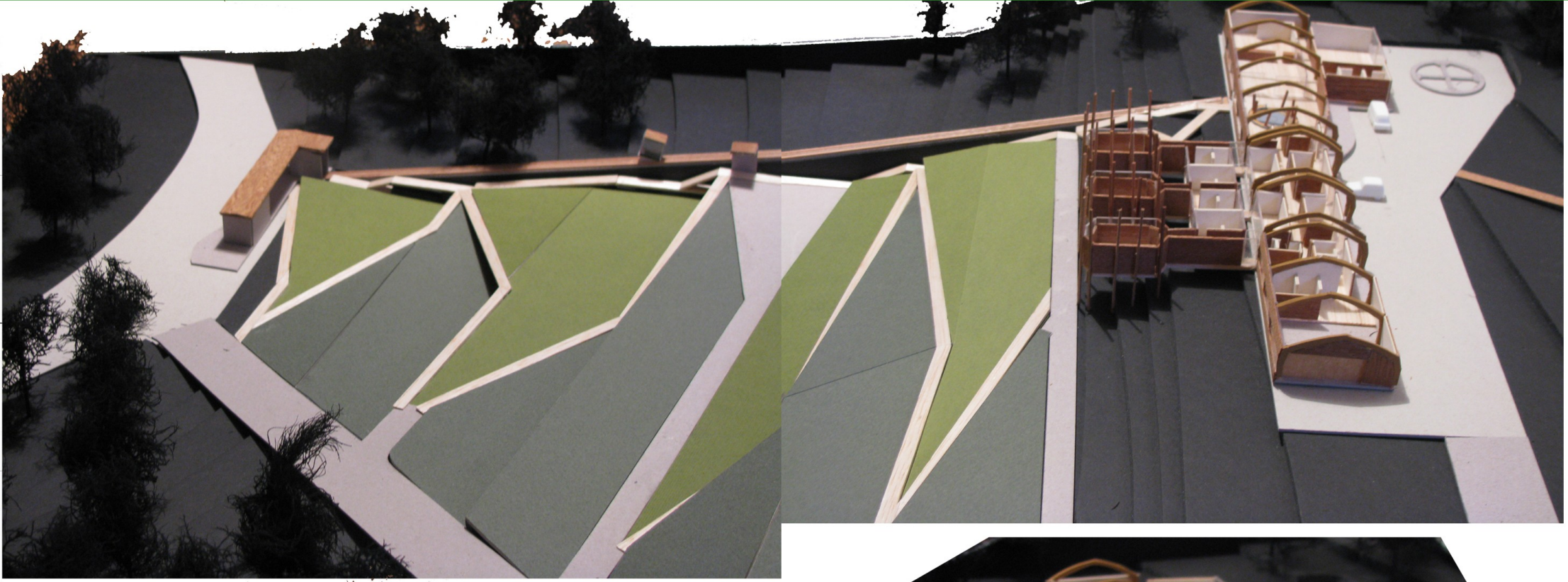

PROYECTO TITULO ARQUITECTURA ISEM 2010
Universidad Finis Terrae

CENTRO MEDICINAL WILLICHE
prof.: Roberto Benavente / Pablo Bronstein

